

和同除雪機

# SW4412A

# パーツリスト

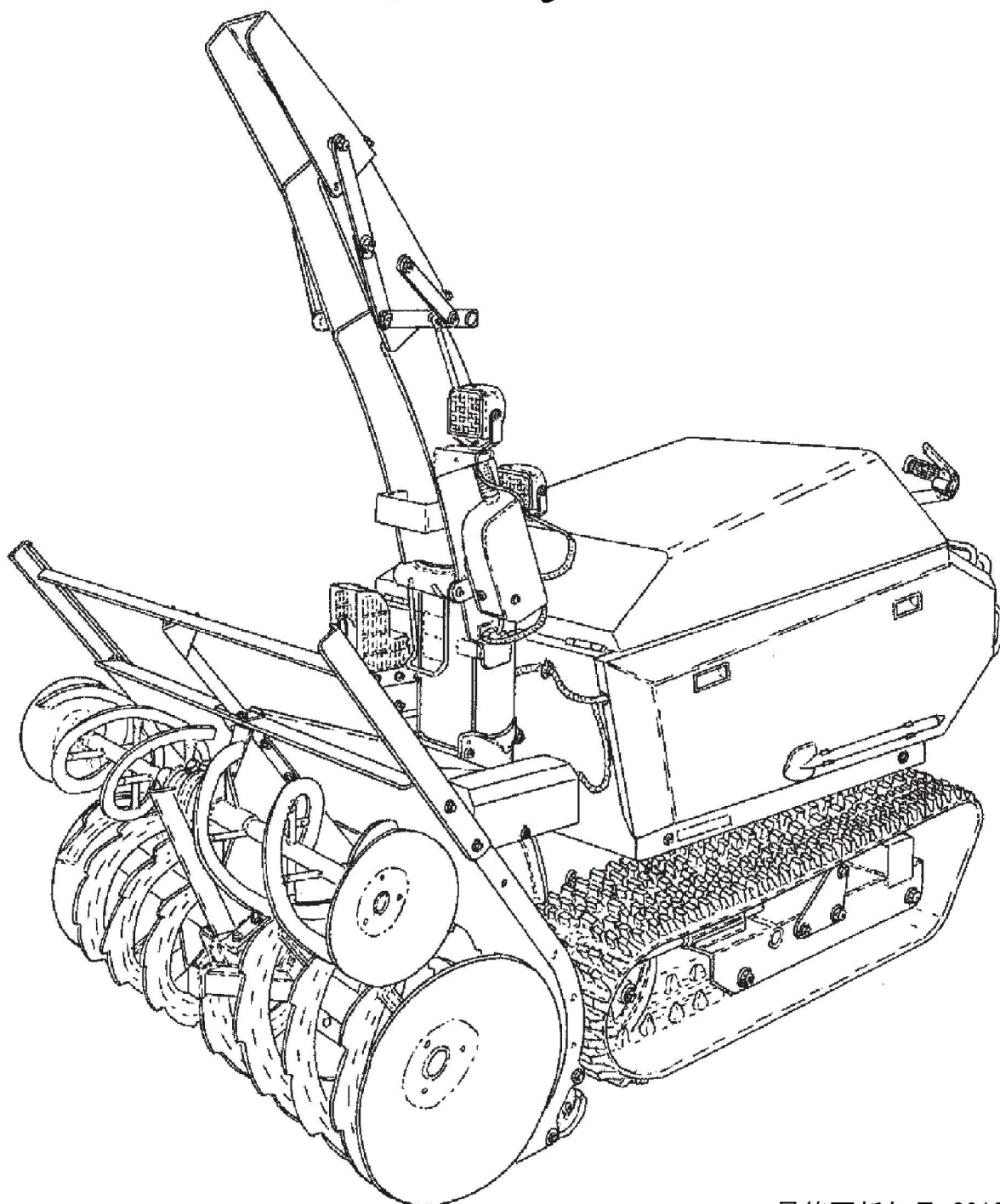

最終更新年月 2019年 2月  
作成 2015年 6月 9日

## 部品ご注文について

1. 部品をご注文の際、型式、機体番号、部品番号、部品名、個数等を連絡下さい。
2. 部品は必ず純正部品をご使用願います。  
(市販の類似品を使用されると早期破損などの原因となります)
3. 本部品表は改良のため予告なく変更することがあります。予めご了承下さい。
4. ご注文の際備考欄に、PL部品番号注文 と記している時には、  
21. 銘板(安全) を参照にして、(PL)ASSY の 部品番号、部品名で  
ご注文下さい。
5. 警告ラベルが、損傷したときは、出来るだけ早く、21. 銘板(安全) を  
参照にして、ご注文し貼り替えして下さい。

## 目次

(ブロック)	(ページ)
1. エンジン取付 .....	2 ~ 7
2. エンジン関連 .....	8 ~ 11
3. ミッションケース・本体フレーム .....	12 ~ 15
4. 除雪フレーム .....	16 ~ 17
5. シュータ .....	18 ~ 21
6. スライドシュータ .....	22 ~ 27
7. オーガギヤケース .....	28 ~ 31
8. プロワ .....	32 ~ 33
9. オーガ・ロータ .....	34 ~ 37
10. カバー .....	38 ~ 43
11. 油圧配管 .....	44 ~ 47
12. 動力伝達(1) .....	48 ~ 51
13. 動力伝達(2) .....	52 ~ 55
14. パネル・ハンドル .....	56 ~ 59
15. 操作レバー(1) .....	60 ~ 65
16. 操作レバー(2) .....	66 ~ 69
17. 電装品(1) .....	70 ~ 73
18. 電装品(2) .....	74 ~ 75
19. 電装品(スライドシュータ) .....	76 ~ 77
20. 銘板、付属品 .....	78 ~ 79
21. 銘板(安全) .....	80 ~ 81
PARTS INDEX .....	~



エンジン部品

129150-35160  
フィルタD80×L80

129612-42340  
Vベルト(コグトクA36)

119802-55801  
FOフィルタ  
[フューエルフィルタ部]

# 1. エンジン取付

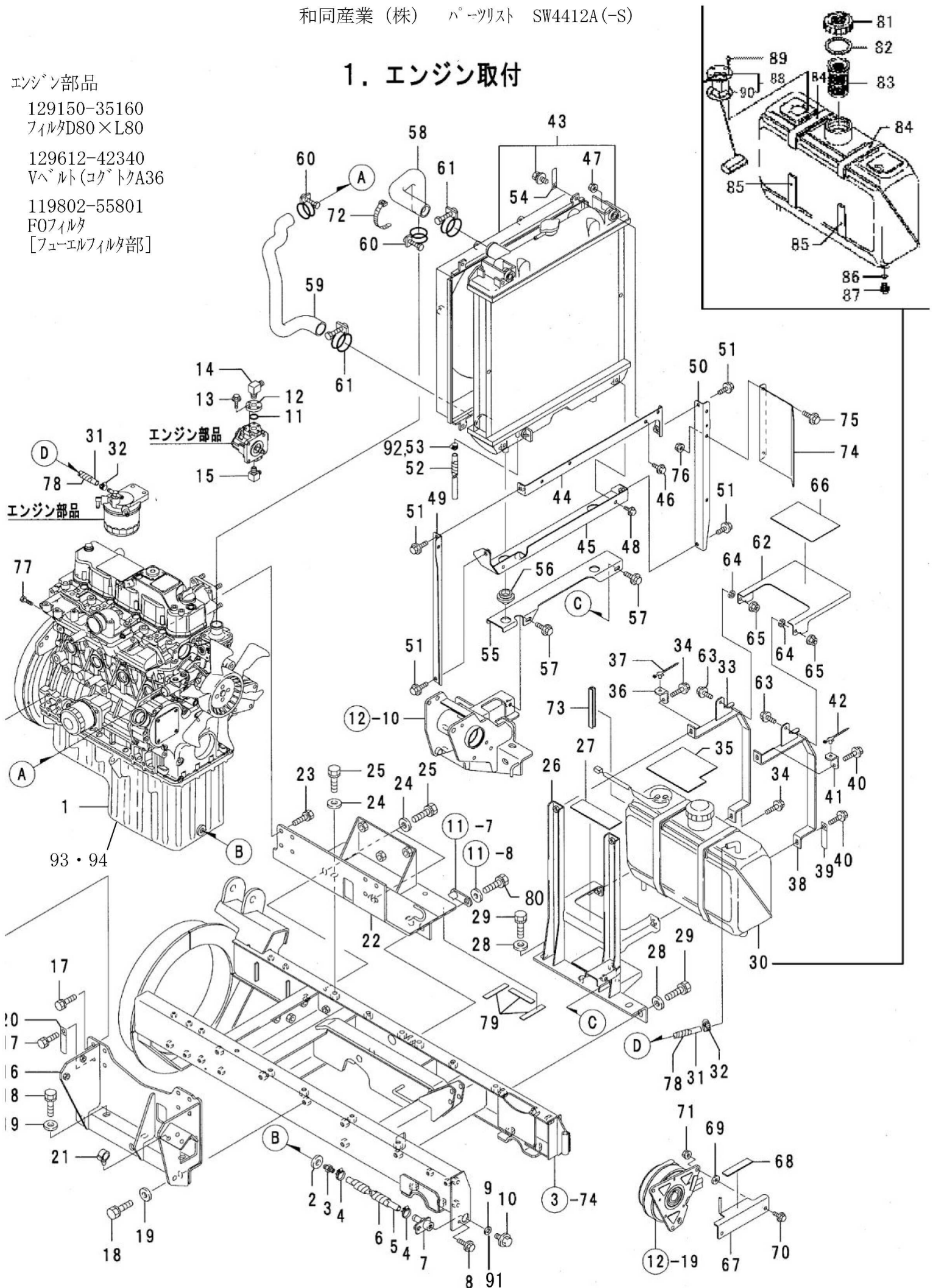

## 1. エンジン取付

SW4412A

No.	部品番号	部 品 名	個数	備 考
1	01001-B73-000	エンジン4TNV88-BKSR	1	
2	22190-160002	シールワッシャー(小丸 16	1	エンジン付属品
3	129459-39150	ツギテオイルドレン	1	エンジン付属品
4	91323-019	自在バンド 19	2	
5	91542-1505201	ホース 15*520	1	
6	91382-1904001	コルゲート 19*400	1	
7	02700-B56-000	ドレンジョイント COMP	1	
8	93100-0802017	フランジ B 8*20	1	
9	91691-1222202	丸ハッキン 12*22*2	1	No. 91 代替可能
10	93300-1201617	フランジ B 12*1.25*16	1	
11	98310-02024	リング P20	1	
12	67902-A63-000	油圧フランジ	1	
13	93100-0602517	フランジ B 6*25	4	
14	51902-B54-001	90° エルホ PT3/8*PF1/2	1	
15	51901-A26-000	座付エルホ 3/8*1/4	1	
16	02100-B57-801	エンジンベースL COMP	1	
17	93000-1002017	コクタハネB 10*20(7T	7	
18	93000-1203017	コクタハネB 12*30(7T	6	
19	94101-12010	ミッキW 12	6	
20	91331-101101	コートクランプ 10*110	1	
21	91315-C1U68	ケーブルクリップ C-1U68	1	
22	02200-B57-802	エンジンベースR COMP	1	
23	93000-1002017	コクタハネB 10*20(7T	8	
24	94101-12010	ミッキW 12	5	
25	93000-1203017	コクタハネB 12*30(7T	5	
26	02800-B57-803	タンクベース COMP	1	
27	02906-B18-000	タンクアンダーコム	1	
28	94101-12010	ミッキW 12	5	
29	93000-1203017	コクタハネB 12*30(7T	5	
30	129065-55010	FOタンク CMP	1	参考品番 エンジン付属品 129065-55010
31	91543-0751301	プレートホース 7.5*1300	1	
32	91324-013	トライトンバンド 13	2	
33	03600-B73-802	タンクバンド COMP	1	
34	93100-0803017	フランジ B 8*30	2	
35	02906-B54-001	タンクコム	1	
36	03908-B56-800	ケーブルホルダー	1	
37	91314-119P7	ケーブルストラップ 1-19P7	1	
38	03600-B73-802	タンクバンド COMP	1	
39	91331-101101	コートクランプ 10*110	1	
40	93100-0803017	フランジ B 8*30	2	
41	03908-B56-800	ケーブルホルダー	1	
42	91314-119P7	ケーブルストラップ 1-19P7	1	

2008.12

エンジン部品

129150-35160  
フィルタD80×L80

129612-42340  
Vベルト(コグトクA36)

119802-55801  
FOフィルタ  
[フューエルフィルタ部]

# 1. エンジン取付

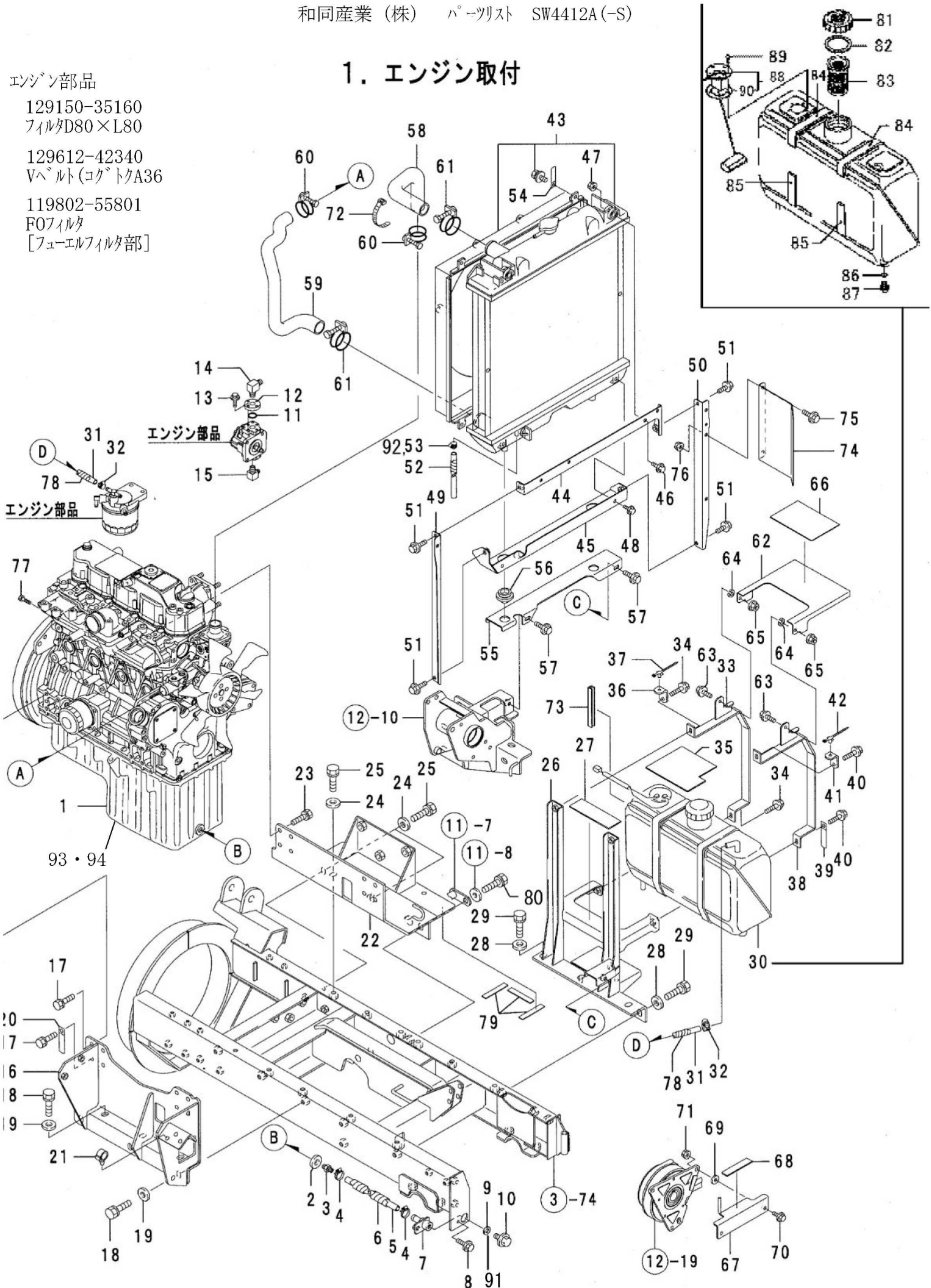



## 1. エンジン取付

SW4412A

No.	部品番号	部 品 名	個数	備 考
43	129601-44500	ラジエータ ASSY	1	エンジン付属品
44	03100-B73-800	ラジエータフレーム(アッパー) COMP	1	
45	03200-B57-801	ラジエータフレーム(ロー) COMP	1	
46	93100-0802517	フランジ B 8*25	2	
47	94002-08410	フランジ N 8	2	
48	93100-0601617	フランジ B 6*16	2	
49	03901-B73-800	ラジエータフレームL	1	
50	03902-B73-801	ラジエータフレームR	1	
51	93100-0801217	フランジ B 8*12	4	
52	91542-0805003	ホース8*500	1	
53	91324-013	トライトンハンスト 13	1	No. 92 代替可能
54	91331-080801	コートクランプ 8*80	1	
55	03903-B57-801	ラジエータベース	1	
56	119255-44660	ホースシンコム(ラジエータ)	2	エンジン付属品
57	93100-0801617	フランジ B 8*16	2	
58	129660-49010	CW-T (A)	1	エンジン付属品
59	129660-49020	CW-T (B)	1	エンジン付属品
60	23010-038000	ホースハンスト 38	2	エンジン付属品
61	23010-044000	ホースハンスト 44	2	エンジン付属品
62	03903-B61-801	タンクカバー	1	
63	93100-0802017	フランジ B 8*20	2	
64	94111-08012	ハネW 8	2	
65	91234-084110	コクタタブロックN 8	2	
66	03906-B53-000	AKテープ 150×100	1	
67	03800-B57-800	ラジエータホースステー COMP	1	
68	03907-B57-000	コム 20*90*3	1	
69	94101-08015	タ イマルW 8	2	
70	93100-0802017	フランジ B 8*20	2	
71	94002-08410	フランジ N 8	2	
72	91311-250	リヒートタイ RF250	1	
73	76914-A91-000	玉ナシ溝コム 12*120	1	
74	03908-B73-801	スイッチフットカバー	1	
75	93100-0801617	フランジ B 8*16	2	
76	94002-08410	フランジ N 8	2	
77	92200-0801617	コクタB 8*16(7T)	3	
78	91382-1307001	コルゲート13*700	1	
79	03910-K11-000	スポンジ 15×80	3	
80	93000-1203517	コクタバネB 12*35(7T)	1	
81	04101-B36-000	キャップ (FOタンク)	1	105302-55040
82	04102-B36-000	ハッキン(キャップ)	1	101504-55051
83	04103-B36-000	FOコシキ(イリグチ)	1	101504-55101
84	04104-B36-000	コムシート	2	

2008. 12

エンジン部品

129150-35160  
フィルタD80×L80

129612-42340  
Vベルト(コグトクA36)

119802-55801  
FOフィルタ  
[フューエルフィルタ部]

# 1. エンジン取付

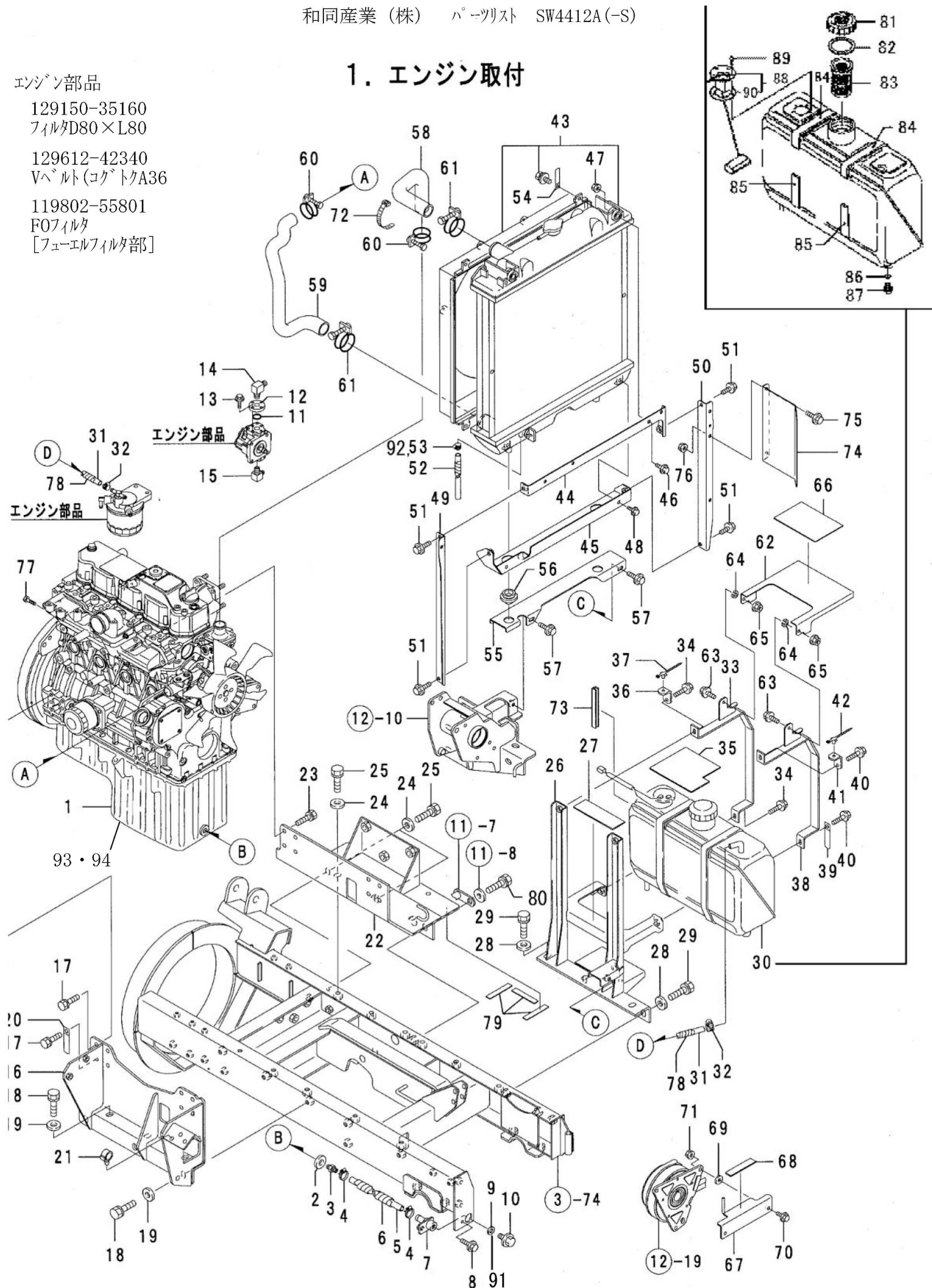





## 2. エンジン関連

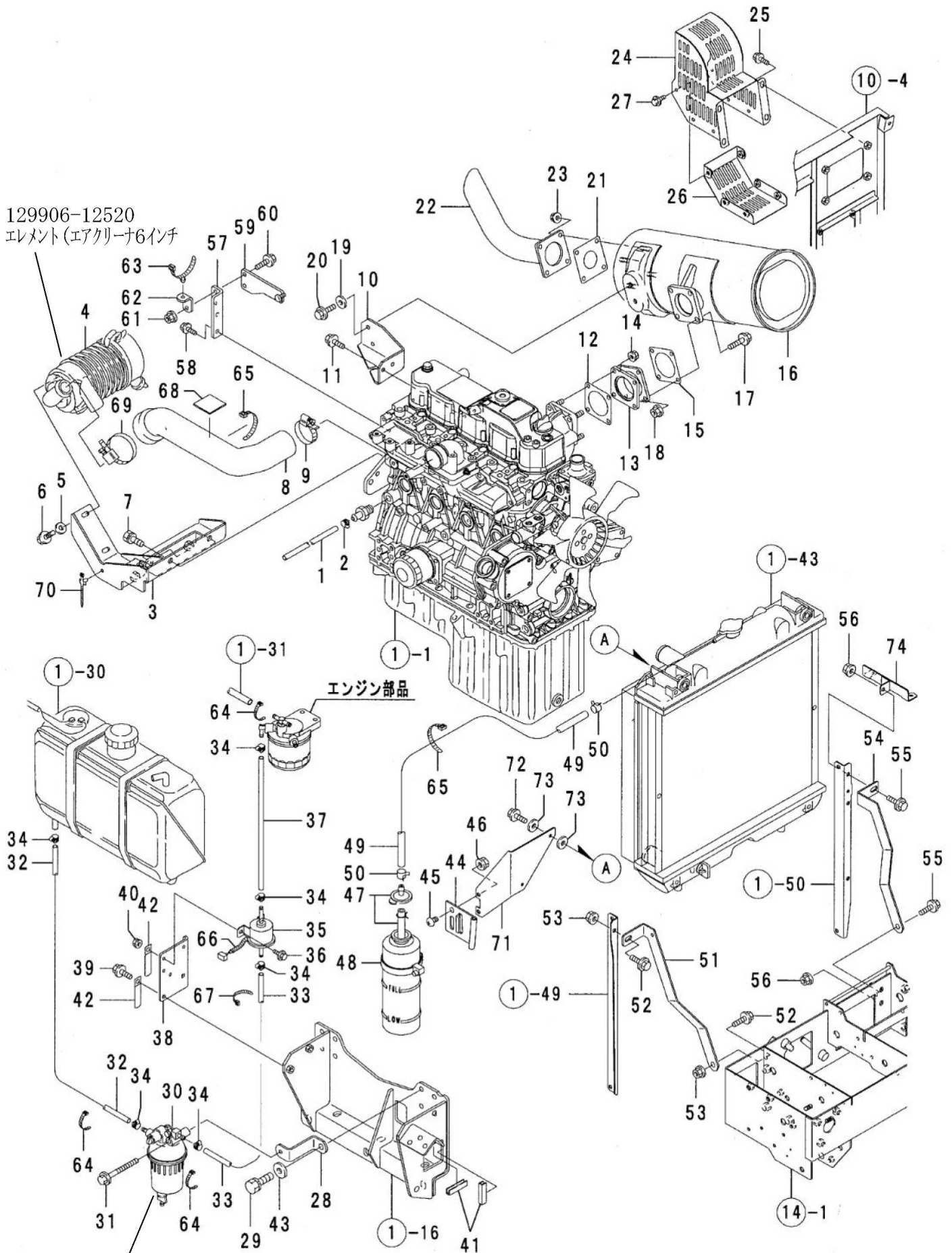

129906-12520  
エレメント (エアクリ) 寸6インチ

エンジン部品

129242-55730  
エレメント

## 2. エンジン関連

SW4412A

No.	部品番号	部品名	個数	備考
1	91542-0806003	ホース8*600	1	
2	91324-013	トライトンハンスト 13	1	
3	02500-B73-800	エアクリーナブラケット COMP	1	
4	129632-12520	エアクリーナCOMP	1	エンジン付属品
5	94101-08015	ダイヤルW 8	2	
6	93100-0802017	フランジB 8*20	2	
7	93000-1202517	コクタハネ B12*25(7T	2	
8	01901-B73-000	吸気パイプ	1	
9	23000-060000	ホースクリップ 60	1	エンジン付属品
10	02903-B57-800	マフラーブラケット	1	
11	93100-0801617	フランジB 8*16	2	
12	129930-13201	ガスケットPK(サイレンサ	1	エンジン付属品
13	02400-B57-001	マフラージョイント COMP	1	
14	94002-08410	フランジN 8	4	
15	129930-13201	ガスケットPK(サイレンサ	1	エンジン付属品
16	129601-13500	サイレンサ	1	エンジン付属品
17	93100-0802517	フランジB 8*25	4	
18	94002-08410	フランジN 8	4	
19	94101-08015	ダイヤルW 8	2	
20	93100-0801617	フランジB 8*16	2	
21	129930-13201	ガスケットPK(サイレンサ	1	エンジン付属品
22	02600-B73-000	EXパイプ COMP	1	
23	94002-08410	フランジN 8	4	
24	03200-B73-801	マフラーカバー COMP	1	
25	93100-0801617	フランジB 8*16	4	
26	03300-B72-801	マフラーアンダーカバー COMP	1	
27	93100-0601217	フランジB 6*12	6	
28	02300-B72-801	セパレータステー COMP	1	
29	93000-1002517	コクタハネB 10*25(7T	1	
30	129242-55700	油水分離器	1	エンジン付属品
31	93100-0807017	フランジB 8*70	1	
32	91543-0751001	プレートホース 7.5*1000	1	
33	91543-0750451	プレートホース 7.5*450	1	
34	91324-013	トライトンハンスト 13	6	
35	119225-52102	電磁フィードポンプ	1	エンジン付属品
36	93100-0601617	フランジB 6*16	2	
37	91543-0750241	プレートホース 7.5*240	1	
38	02904-B56-801	電磁ポンプブラケット	1	
39	93100-0802017	フランジB 8*20	2	
40	94002-06410	フランジN 6	2	
41	02903-B54-001	玉溝溝ゴム 12.5*53	2	
42	91331-080801	コートクランプ 8*80	2	

2008.12

## 2. エンジン関連

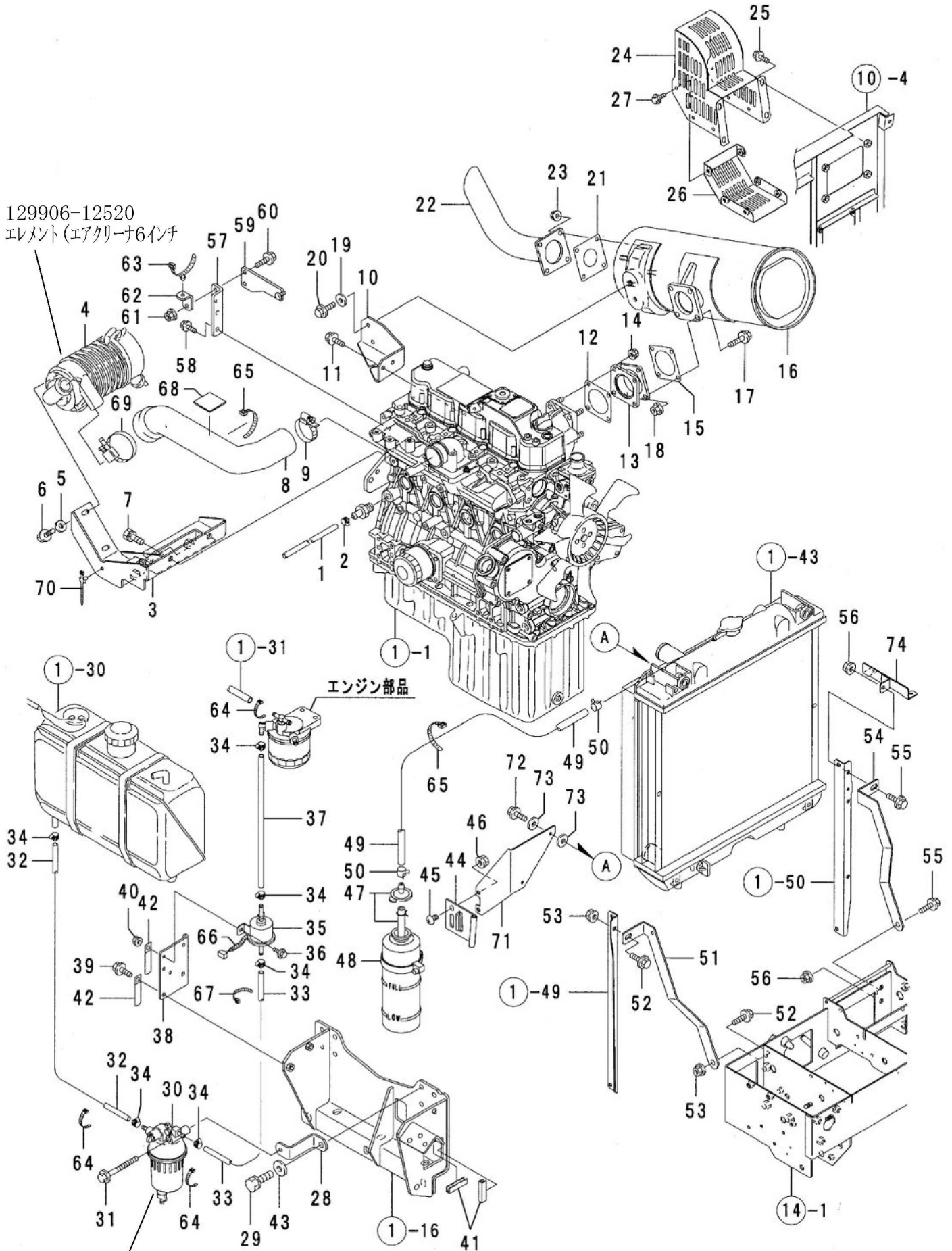



## 2. エンジン関連

SW4412A

No.	部品番号	部品名	個数	備考
43	94101-10015	ダイヤルW 10	1	
44	121256-44600	ブラケット(サブタンク	1	エンジン付属品
45	93400-0801214	トラスコネジ 8*12	2	
46	94002-08410	フランジ N 8	2	
47	124450-44510	サブタンク CMP	1	エンジン付属品
48	124450-44550	バンド (サブタンク	1	エンジン付属品
49	121236-59080	FO-T (D12*L140)	1	エンジン付属品
50	121250-44590	ホースクリップ	2	エンジン付属品
51	03904-B57-800	ラジエータステーL	1	
52	93100-0802017	フランジ B 8*20	2	
53	94002-08410	フランジ N 8	2	
54	03905-B73-800	ラジエータステーR	1	
55	93100-0802017	フランジ B 8*20	2	
56	94002-08410	フランジ N 8	2	
57	03907-B56-800	BDブラケット	1	
58	93100-0801617	フランジ B 8*16	2	
59	03700-B56-801	タンクカバーブラケット COMP	1	
60	93100-0802517	フランジ B 8*25	2	
61	94002-08410	フランジ N 8	2	
62	03908-B56-800	ケーブルホルダー	1	
63	91314-119P7	ケーブルストラップ 1-19P7	1	
64	91311-140	リヒートタイ RF140	3	
65	91311-250	リヒートタイ RF250	2	
66	91382-0701201	コルゲート 7*120	1	
67	91311-140	リヒートタイ RF140	1	
68	21905-B18-000	ゴム 50*50*3.0	1	
69	23000-080000	ホースクリップ 80	1	エンジン付属品
70	91314-119P7	ケーブルストラップ 1-19P7	1	
71	03903-B73-801	サブタンクステー	1	
72	93100-0602017	フランジ B 6*20	2	
73	94101-06015	ダイヤルW 6	4	
74	82800-B73-802	ヒューズブラケット COMP	1	

2008.12

### 3. ミッションケース・本体フレーム

ミッション部品

1E8131-56030  
オイルフィルタ

1E6440-55210  
ストレーナ

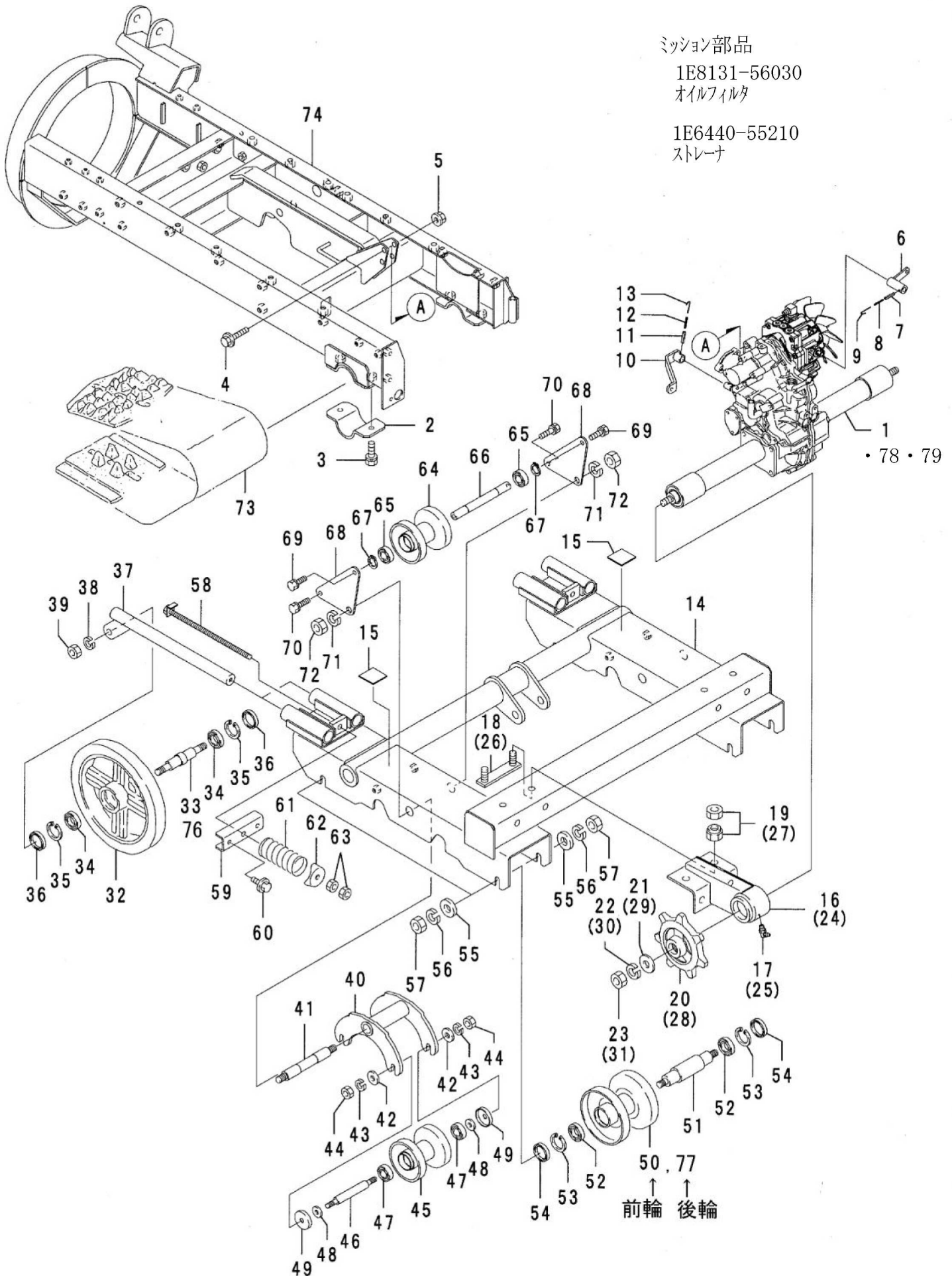

## 3. ミッションケース・本体フレーム

SW4412A

No.	部品番号	部 品 名	個数	備 考
1	10001-B57-001	トランスミッション SB-30HL	1	
2	41903-A91-800	車軸ホルダー	2	
3	93000-1203017	コカターネB 12*30(7T)	4	
4	93300-1005017	フランジB 10*1.25*50	2	
5	94006-10410	フランジN 10*1.25	2	
6	75300-B56-801	変速アーム COMP	1	
7	94319-50025	スプリングピン 5*25	1	
8	94319-30025	スプリングピン 3*25	1	
9	75913-B18-000	ツツリ線 1.2*100	1	
10	75400-B16-000	副変速アーム COMP	1	
11	94319-60025	スプリングピン 6*25	1	
12	94319-35025	スプリングピン 3.5*25	1	
13	75913-B18-000	ツツリ線 1.2*100	1	
14	21100-B18-832	クローラフレーム COMP	1	
15	21905-B18-000	ゴム50*50*3.0	2	
16	21200-B54-801	アクスルサポートL COMP	1	
17	96381-65000	グリースニップル B-M6*1	1	
18	21500-B18-000	セットホルト COMP	2	
19	91235-16100	ハートロックN 16	4	
20	26901-B54-801	ドライブスプロケット	1	
21	91251-1640451	マルサカネ 16*40*4.5	1	
22	94111-16012	バネW 16	1	
23	94001-16411	N 16	1	
24	21300-B54-801	アクスルサポートR COMP	1	
25	96381-65000	グリースニップル B-M6*1	1	
26	21500-B18-000	セットホルト COMP	2	
27	91235-16100	ハートロックN 16	4	
28	26901-B54-801	ドライブスプロケット	1	
29	91251-1640451	マルサカネ 16*40*4.5	1	
30	94111-16012	バネW 16	1	
31	94001-16411	N 16	1	
32	26901-B18-700	フロントホイール	2	
33	24902-A94-002	ホイールシャフトB	2	適用号機 ~11**** (No. 76 代替可能)
34	96100-06005	ベアリング 6005	4	
35	94520-47080	C7ナットM7 47	4	
36	98251-2504708	シール D25478	4	
37	21400-B54-801	テンションビーム COMP	4	
38	94111-16012	バネW 16	4	
39	94001-16411	N 16	4	
40	21400-B18-830	イコライザフレーム COMP	2	
41	24901-B18-030	イコライザシャフト	2	
42	91251-1230451	マルサカネ 12*30*4.5	8	

2008.12



### 3. ミッションケース・本体フレーム

ミッション部品

1E8131-56030  
オイルフィルタ

1E6440-55210  
ストレーナ

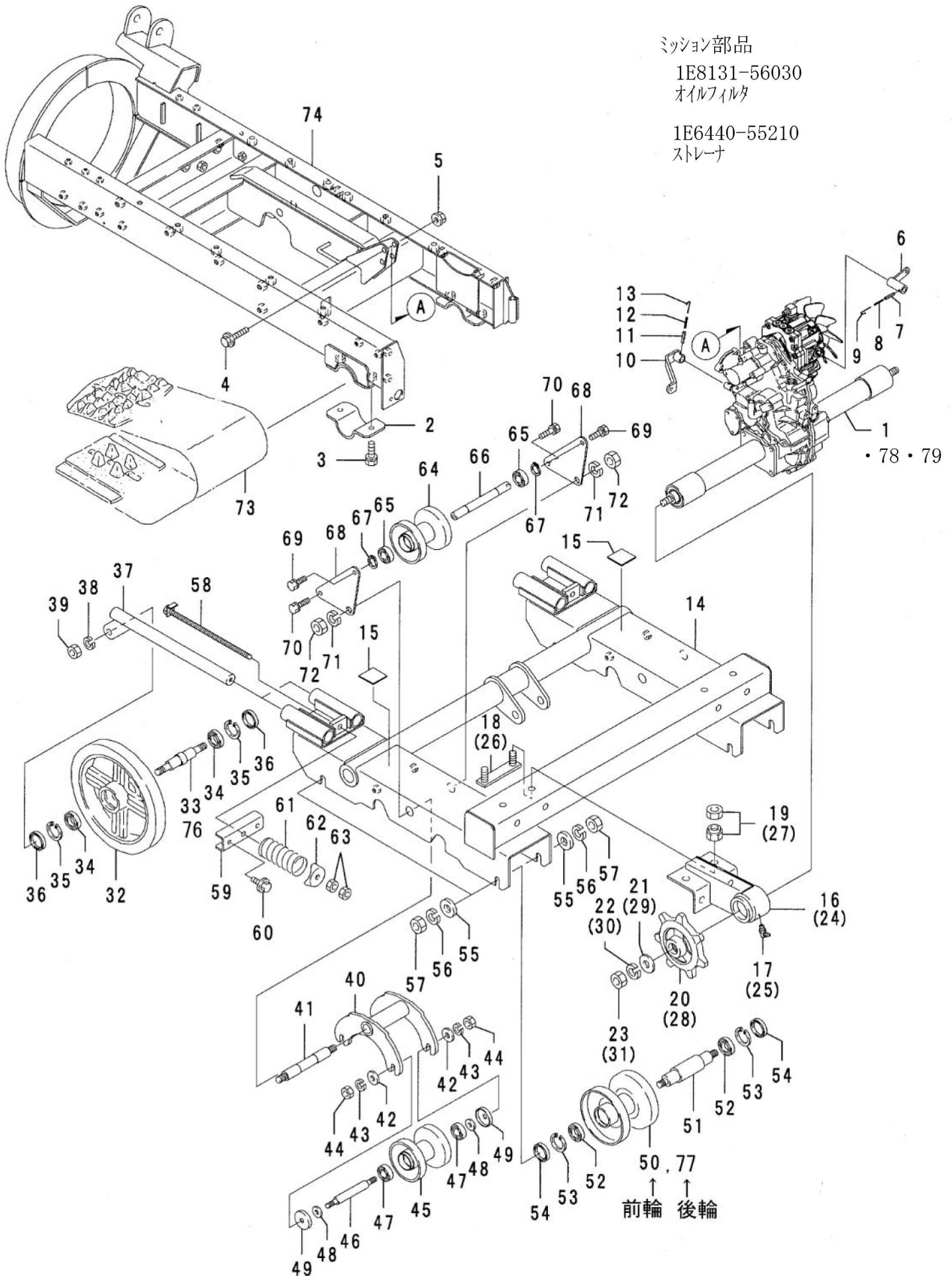

## 3. ミッションケース・本体フレーム

SW4412A

No.	部品番号	部品名	個数	備考
43	94111-12012	ハネW 12	8	
44	94003-12412	コカタN 12(2)	8	
45	26100-B18-802	イコライザホイール COMP	4	
46	24902-B18-000	イコライザホイールシャフト	4	
47	96105-06004	ベアリング 6004UU	8	
48	91251-1230451	マルザカネ 12*30*4.5	8	
49	28901-G14-000	転輪カバー	8	
50	26100-A94-802	クローラホイール COMP	2	前輪
51	24903-B18-000	ホイールシャフトA	4	
52	96100-06005	ベアリング 6005	8	
53	94520-47080	Cアナトメリ 47	8	
54	98251-2504708	シール D25478	8	
55	94101-16010	ミカキW 16	8	
56	94111-16012	ハネW 16	8	
57	94001-16411	N 16	8	
58	21500-A94-031	テンションホルト COMP	2	
59	21901-B54-800	テンションビームサポート	2	
60	91219-1020111	コカタハネレコートB10*1.25*20	4	
61	23901-B18-000	スプリング BJ 50*100	2	
62	21902-B54-800	スプリングホルダー	2	
63	94003-12412	コカタN 12(2)	4	
64	26100-B18-802	イコライザホイール COMP	2	
65	96105-06004	ベアリング 6004UU	4	
66	24901-B56-001	クローライトラシャフト	2	
67	94510-20080	Cシフトメリ 20	4	
68	21901-B56-800	クローライトラサポート	4	
69	91219-1020011	コカタハネレコートB 10*20	4	
70	91219-1025011	コカタハネレコートB 10*25	4	
71	94111-16012	ハネW 16	4	
72	94001-16411	N 16	4	
73	23901-A53-000	コムクローラ 300*72*40	2	
74	41100-B57-809	本体フレーム COMP	1	
75				
76	24902-B72-000	ホイールシャフトB	2	適用号機 12****~
77	26200-B72-800	クローラホイール COMP	2	後輪
78	91922-10304	Dエンジンオイル 10W30	3.10	ミッション内2.60 HST内0.50
79		グリス たいけMAX EP No1	30g	ベベルギヤボックス内

2008.12

### 4. 除雪フレーム

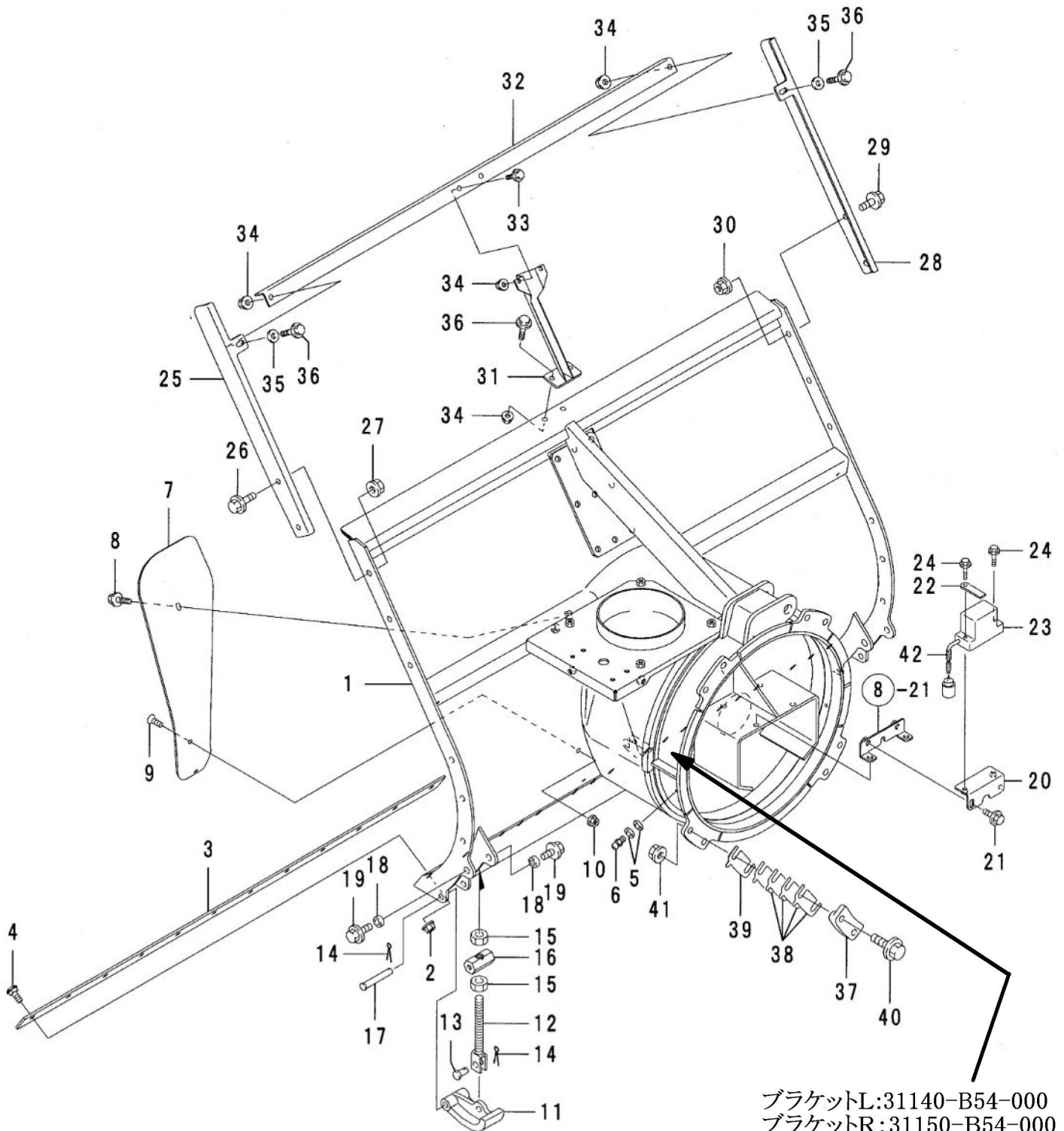

ブラケットL:31140-B54-000  
ブラケットR:31150-B54-000

注) 溶接部品(未塗装)での  
支給となるため、溶接設備と  
溶接後の塗装を行う必要あり

## 4. 除雪フレーム

SW4412A

No.	部品番号	部 品 名	個数	備 考
1	☆	除雪フレーム COMP	1	PL部品番号注文 Fig. 21-12
2	94002-08410	フランジ N 8	12	<div style="border: 1px solid black; padding: 5px;">           除雪フレームCOMP            ☆ 31100-B73-103            適用号機~11※※※※            ☆ 31100-B73-131            適用号機 12※※※※~         </div>
3	31907-B54-800	エッジ	1	
4	92600-0802014	カクネ 8*20	12	
5	94101-06010	ミカキ W 6	6	
6	96381-20000	グリースニップル A-MT6*1	3	
7	31901-A26-400	シャヘイバン	1	
8	93100-0802017	フランジ B 8*20	1	
9	91217-0801679	6アサラ B 8*16	2	
10	94002-08410	フランジ N 8	2	
11	31901-B03-800	ソリ	2	
12	31300-A53-002	リサホートCOMP	2	
13	91401-A53-000	ピン 12*22	2	
14	94210-25200	ワリピン 2.5*20	4	
15	94001-16411	N 16	4	
16	31905-B54-000	ポスト	2	
17	91402-A53-000	ピン 12*70	2	
18	31906-B54-000	ポストカラー	4	
19	93300-1002017	フランジ B 10*1.25*20	4	
20	32100-B56-800	センサープレート COMP	1	
21	93100-0802017	フランジ B 8*20	2	
22	91331-080801	コートクランプ 8*80	1	
23	83700-B18-000	傾斜センサ	1	
24	93100-0603017	フランジ B 6*30	2	
25	31901-B54-800	スノーカッティングプレートL	1	
26	93300-1002517	フランジ B 10*1.25*25	2	
27	94006-10410	フランジ N 10*1.25	2	
28	31902-B54-800	スノーカッティングプレートR	1	
29	93300-1002517	フランジ B 10*1.25*25	2	
30	94006-10410	フランジ N 10*1.25	2	
31	31400-B54-802	センターサホート COMP	1	
32	31904-B54-802	スノーカッティングバー	1	
33	93100-0801617	フランジ B 8*16	2	
34	94002-08410	フランジ N 8	6	
35	94101-08015	ダイヤモンド W 8	2	
36	93100-0802017	フランジ B 8*20	4	
37	31400-B18-800	ローリングガイド COMP	4	
38	31902-B18-000	シム	16	
39	31903-B18-000	シム 0.6	4	
40	93300-1204517	フランジ B 12*1.25*45	8	
41	94006-12410	フランジ N 12*1.25	8	
42	91382-0704001	コルゲート 7*400	1	



### 5. シュータ

適用号機 12※※※※~

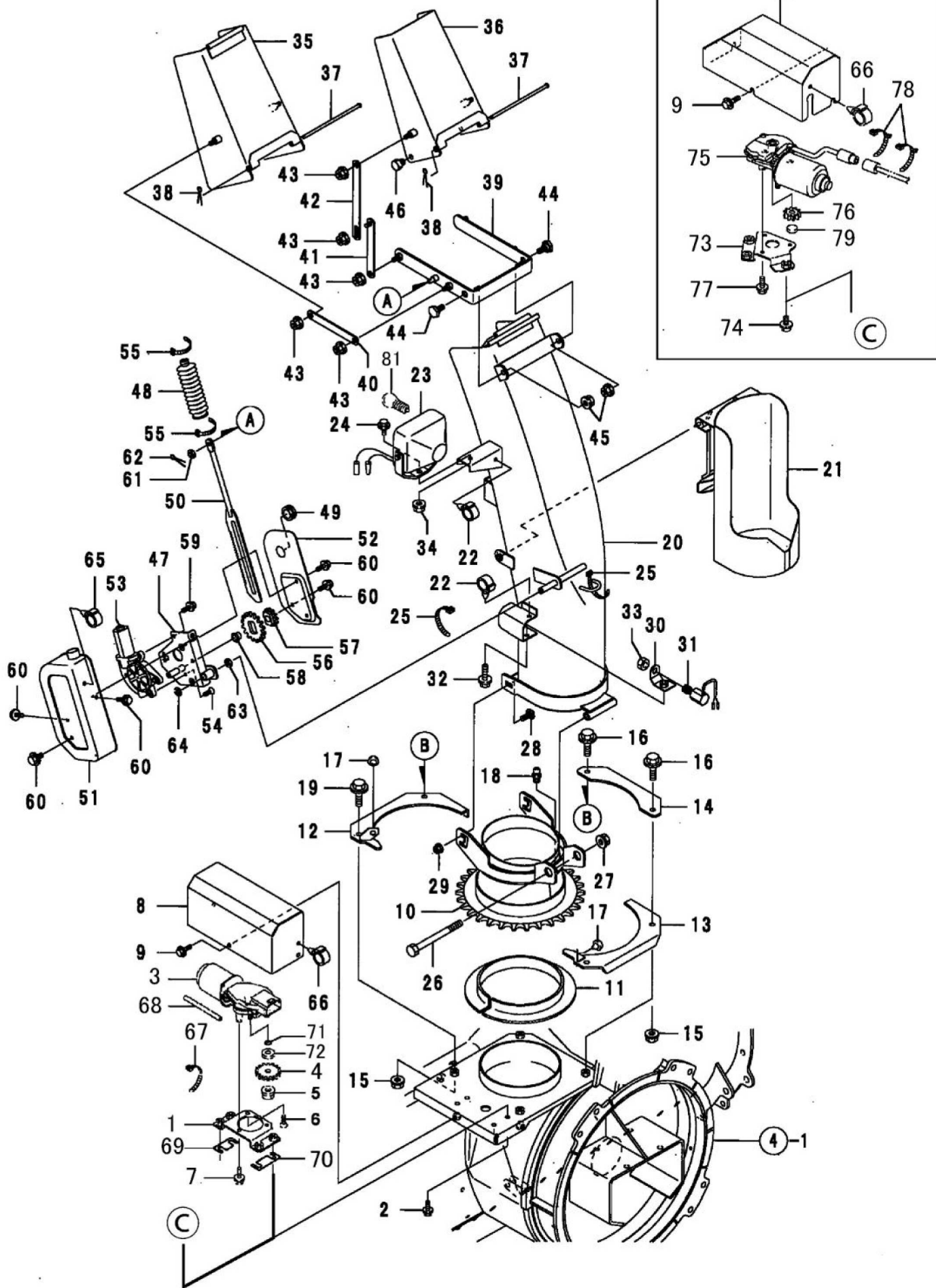

## 5. シュータ

SW4412A

No.	部品番号	部品名	個数	備考
1	31300-B72-800	旋回モータブラケット COMP	1	適用号機 ~11****
2	93100-0801617	フランジ B 8*16	4	適用号機 ~11****
3	81100-B56-000	モータLM12	1	適用号機 ~11****
4	33905-B72-000	旋回モータギヤ	1	適用号機 ~11****
5	94002-08410	フランジ N 8	1	適用号機 ~11****
6	91217-0601674	6アナサB 6*16	1	適用号機 ~11****
7	93100-0601617	フランジ B 6*16	2	適用号機 ~11****
8	38901-B72-103	旋回モーターカバー	1	適用号機 ~11****
9	93100-0801617	フランジ B 8*16	3	適用号機 ~11****
10	33200-B72-106	シュータベース COMP	1	
11	33903-B72-001	リンク	1	
12	33300-B72-101	シュータストップ F COMP	1	
13	33400-B72-101	シュータストップ R COMP	1	
14	33906-B72-100	ストップガード	1	
15	94006-10410	フランジ N 10*1.25	4	
16	93300-1003517	フランジ B 10*1.25*35	2	
17	33907-B72-000	クッションゴム	2	
18	96381-20000	グリースニップル A-MT6*1	1	
19	93300-1003017	フランジ B 10*1.25*30	2	
20	33100-B72-103	シュータ900 COMP	1	PL部品番号注文 Fig. 21-13
21	33200-B50-001	カートリッジカバー COMP	1	PL部品番号注文 Fig. 21-14
22	91315-C4397	ケーブルクリップ C-4397	2	
23	83100-G18-000	ワーキングランプ 18W	1	
24	93100-0801617	フランジ B 8*16	1	
25	91311-140	リヒートタイ RF140	2	
26	92100-1010017	B10*1.25*100(7T	1	
27	94006-10410	フランジ N 10*1.25	1	
28	92600-0802014	カクネB 8*20	2	
29	94002-08410	フランジ N 8	2	
30	81200-A90-801	シュータスイッチブラケット COMP	1	
31	83100-A65-000	カートスイッチ	1	
32	93100-0801217	フランジ B 8*12	1	
33	94005-12412	コネクタN 12*1.25(2	1	
34	94002-08410	フランジ N 8	1	
35	33300-B53-800	シュータフレクタA COMP	1	
36	33400-B53-800	シュータフレクタB COMP	1	
37	91262-061650	プレスピン 6*165	2	
38	94210-20120	ワリピン 2*12	2	
39	33500-B72-801	シュータアーム COMP	1	
40	33902-B53-800	リンクアーム 129	2	
41	33600-B53-800	シュータリンクA COMP	2	
42	33908-B72-801	シュータリンクB	2	

2008.12

### 5. シュータ

適用号機 12※※※※~

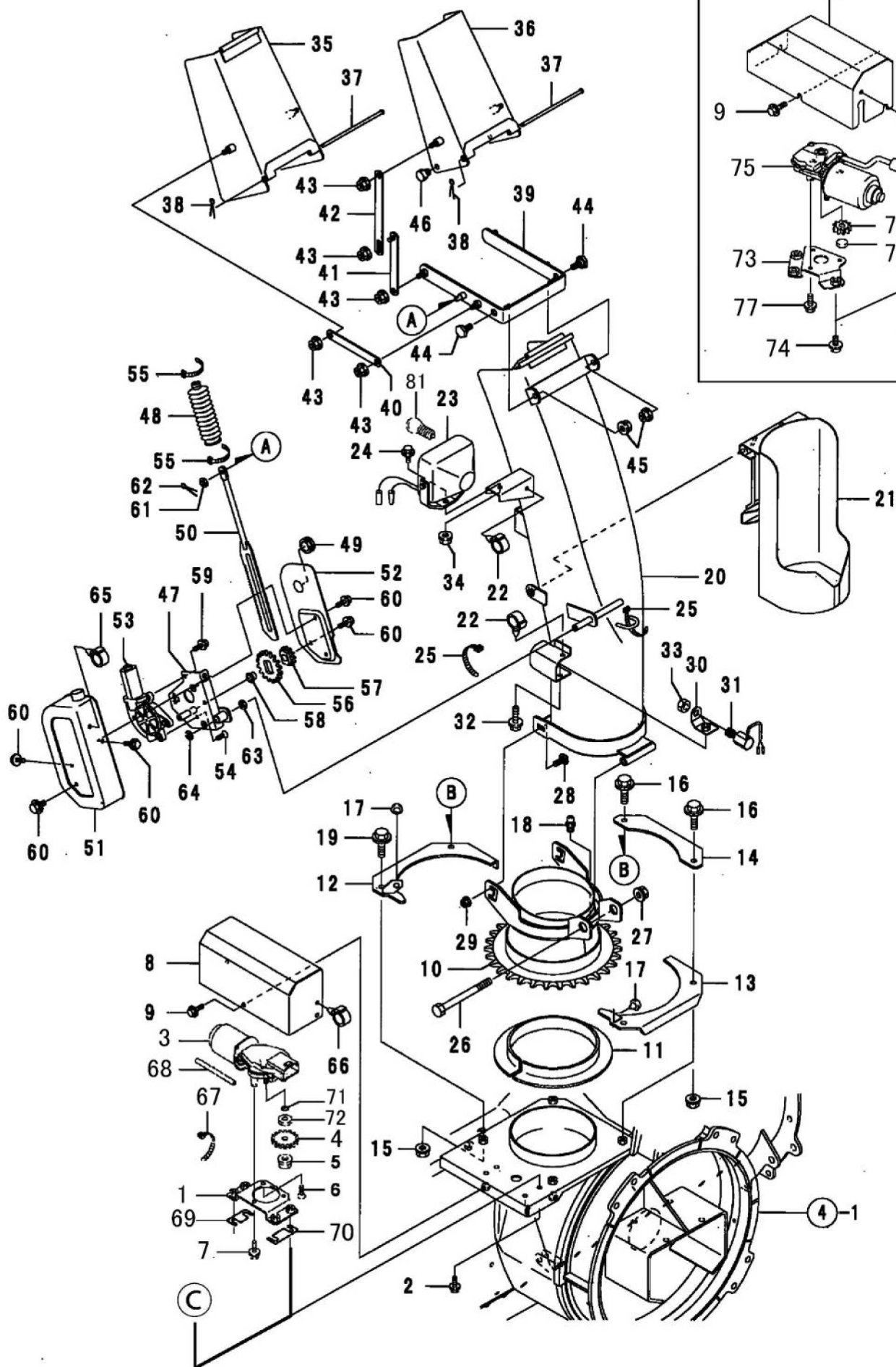

## 5. シュータ

SW4412A

No.	部品番号	部品名	個数	備考
43	94002-08410	フランジ N 8	10	
44	33904-B53-000	段付ホルト	2	
45	94002-08410	フランジ N 8	2	
46	91361-18N0	ホルプ ラク 18N0	2	
47	33700-B72-101	モーターブラケットA COMP	1	
48	33904-B08-000	シュータブーツ	1	
49	91358-1202515	ゴムブッシュ NG-79-N	1	
50	34200-B72-802	シュータラック COMP	1	
51	38100-B72-101	モーターカバー COMP	1	
52	38905-B72-801	モーターカバー	1	
53	81100-B53-001	モータJC578VA	1	
54	91217-0601674	6アナサラB 6*16	1	
55	91316-2140	ケーブルバンド CV-140SW	2	
56	33902-B56-001	ギヤ M2*32	1	
57	33903-B56-001	ギヤ M2*18	1	
58	91644-121080	フランジブッシュ 80F-1210	1	
59	93100-0601617	フランジ B 6*16	3	
60	93100-0601217	フランジ B 6*12	6	
61	94101-08010	ミッキW 8	1	
62	94210-25150	ワリピン 2.5*15	1	
63	94101-12010	ミッキW 12	1	
64	94511-09010	Eトメ 9	1	
65	91315-C4397	ケーブルクリップ C-4397	1	
66	91315-C4397	ケーブルクリップ C-4397	1	
67	91310-300	ナイロンバンド PRT3S	1	適用号機 ~11****
68	89901-B72-000	チューブ φ8×100	1	適用号機 ~11****
69	31901-B72-000	回転モーターシムA	1	適用号機 ~11****
70	31902-B72-000	回転モーターシムB	1	適用号機 ~11****
71	98310-01024	Oリング P10A	1	適用号機 ~11****
72	91251-1025601	マルザガネ10×25×6	1	適用号機 ~11****
73	31300-B72-830	回転モーターブラケット	1	適用号機 12****~
74	93100-0801617	フランジ B8*16	3	適用号機 12****~
75	81100-B82-000	モーター8157	1	適用号機 12****~
76	33905-B72-030	回転モーターギヤ	1	適用号機 12****~
77	93100-0601617	フランジ B6*16	3	適用号機 12****~
78	91314-119P7	ケーブルストラップ 1-19P7	2	適用号機 12****~
79	38902-B72-000	ナイロンホイール	1	適用号機 12****~
80	38200-B72-101	回転モーターカバーCOMP	1	適用号機 12****~
81	91821-007	電球12V18WS25BA15S	1	

2008.12



## 6. スライドシュータ

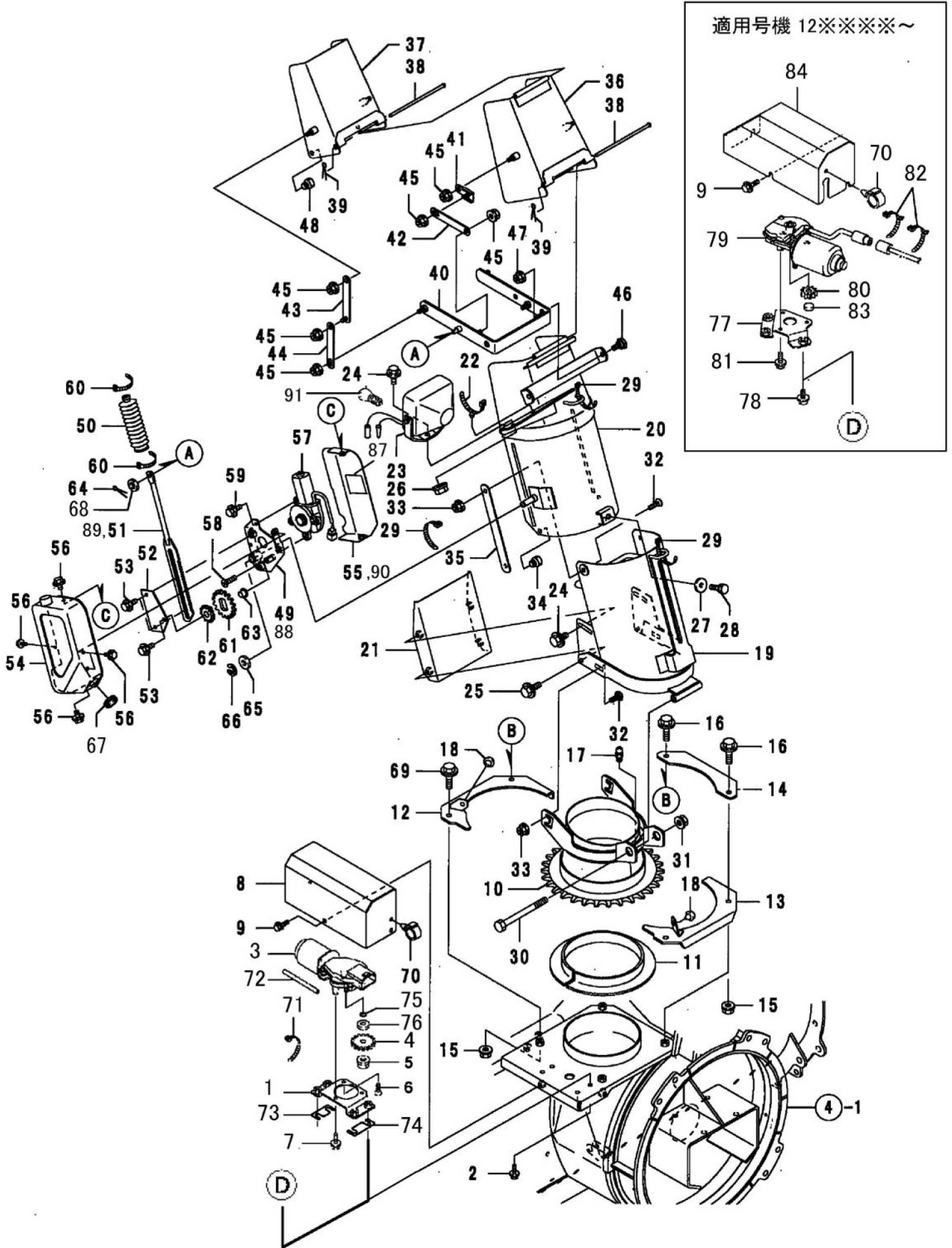

## 6. スライドシュータ

SW4412A

No.	部品番号	部 品 名	個数	備 考
1	31300-B72-800	旋回モータブラケット COMP	1	適用号機 ~11****
2	93100-0801617	フランジ B 8*16	4	適用号機 ~11****
3	81100-B56-000	モータLM12	1	適用号機 ~11****
4	33905-B72-000	旋回モータギヤ	1	適用号機 ~11****
5	94002-08410	フランジ N 8	1	適用号機 ~11****
6	91217-0601674	6アサリB 6*16	1	適用号機 ~11****
7	93100-0601617	フランジ B 6*16	2	適用号機 ~11****
8	38901-B72-103	旋回モータカバー	1	適用号機 ~11****
9	93100-0801617	フランジ B 8*16	3	
10	33200-B72-105	シュータベース COMP	1	
11	33903-B72-001	リング	1	
12	☆	シュータストップ-F COMP	1	シュータストップ-F COMP ☆34300-B73-102 適用号機 ~13****
13	34400-B73-102	シュータストップ-R COMP	1	☆34300-B73-130 適用号機 14****
14	33906-B72-100	ストップカバー	1	
15	94006-10410	フランジ N 10*1.25	4	
16	93300-1003517	フランジ B 10*1.25*35	2	
17	96381-20000	グリーススプーン A-MT6*1	1	
18	33907-B72-000	クッションゴム	2	
19	33100-B73-102	シュータA COMP	1	
20	33200-B73-101	シュータB COMP	1	PL部品番号注文 Fig. 21-20
21	33300-B73-101	カートリッジカバー COMP	1	PL部品番号注文 Fig. 21-21
22	91314-119P7	ケーブルストラップ 1-19P7	1	
23	83100-G18-000	ワーキングランプ 18W	1	
24	93100-0801617	フランジ B 8*16	3	
25	93100-0802017	フランジ B 8*20	2	
26	94002-08410	フランジ N 8	1	
27	94101-08015	ダイヤルW 8	1	
28	93000-0802017	コクタハネB 8*20(7T)	1	
29	91311-140	リポートタイ RF140	3	
30	92100-1010017	B10*1.25*100(7T)	1	
31	94006-10410	フランジ N 10*1.25	1	
32	92600-0802014	カクネB 8*20	4	
33	94002-08410	フランジ N 8	4	
34	91361-18N0	ホールブラク 18N0	3	
35	33905-B57-000	スリットカバー	2	
36	33400-B57-801	シュータフレクタA COMP	1	
37	33500-B73-800	シュータフレクタB COMP	1	
38	91262-061650	プレスピン 6*165	2	
39	94210-20120	ワリピン 2*12	2	
40	33600-B73-800	シュータアーム COMP	1	
41	33800-B73-800	シュータリンクA COMP	2	
42	33901-B73-800	シュータリンクB	2	

2008. 12

### 6. スライドシュータ

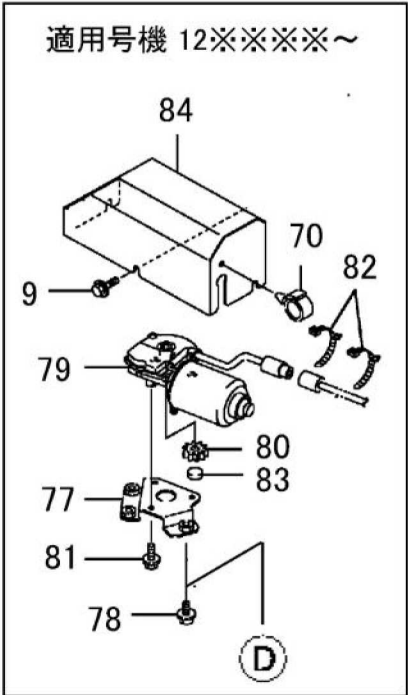
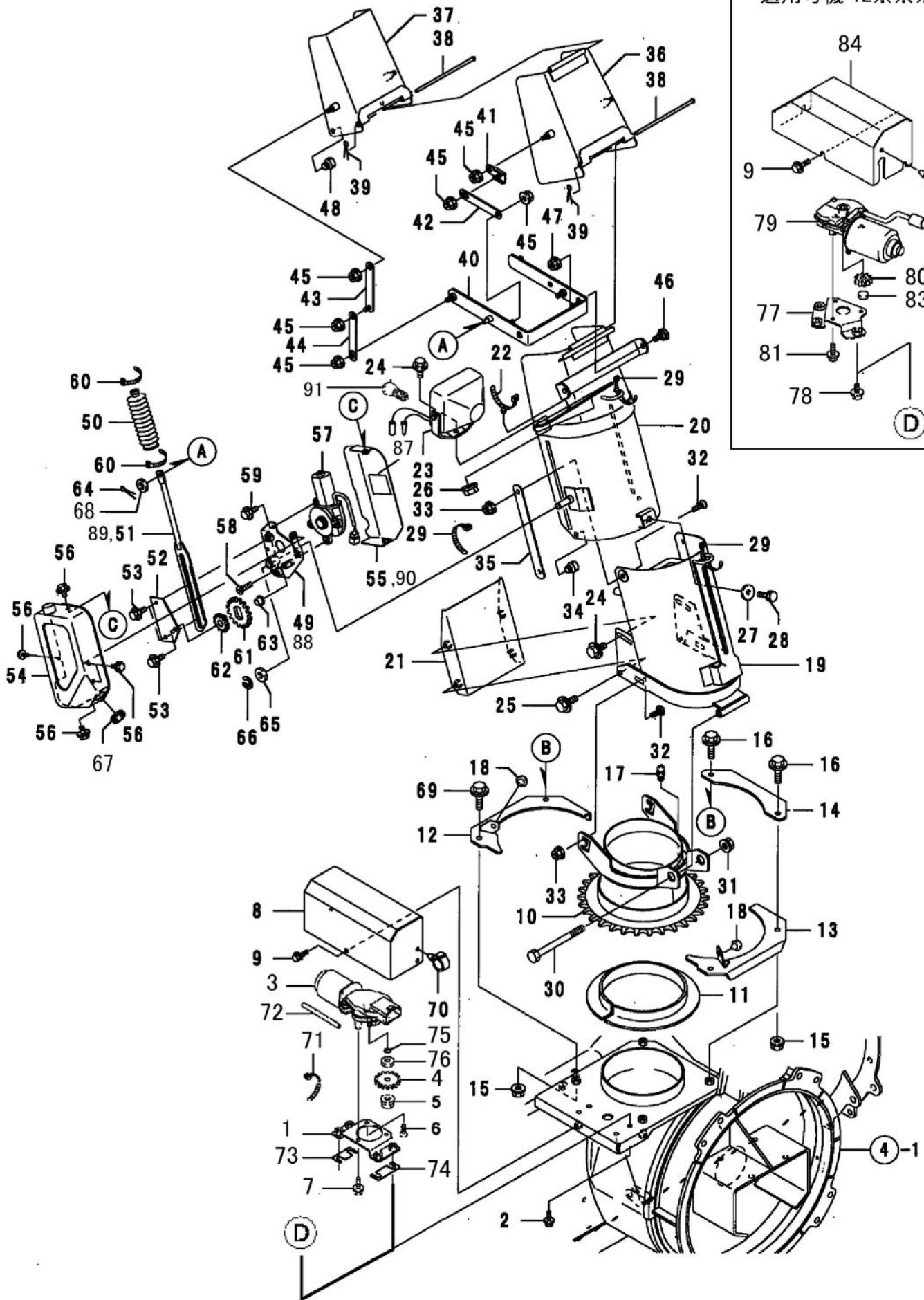

## 6. スライドシュータ

SW4412A

No.	部品番号	部 品 名	個数	備 考
43	34100-B73-800	シュータリンクC COMP	2	
44	33901-B73-800	シュータリンクB	2	
45	94002-08410	フランジ N 8	12	
46	33904-B53-000	段付ホルト	2	
47	94002-08410	フランジ N 8	2	
48	91361-18N0	ホルプラック 18N0	2	
49	33700-B73-800	モーターブラケット COMP	1	適用号機 ~13****
50	33904-B08-000	シュータブーツ	1	
51	34200-B73-800	シュータラック COMP	1	適用号機 ~13****
52	33904-B56-800	オサエプレート	1	
53	93100-0601617	フランジ B 6*16	3	
54	38100-B73-101	モーターカバーA COMP	1	
55	38200-B73-100	モーターカバーB COMP	1	適用号機 ~13****
56	93100-0601217	フランジ B 6*12	5	
57	81100-B53-001	モータJC578VA	1	
58	91217-0601674	6アサリB 6*16	1	
59	93100-0601617	フランジ B 6*16	3	
60	91316-2140	ケーブルバンド CV-140SW	2	
61	33902-B56-001	ギヤ M2*32	1	
62	33903-B56-001	ギヤ M2*18	1	
63	91644-121080	フランジブッシュ 80F-1210	1	
64	94210-25150	ワリピン 2.5*15	1	
65	94101-12010	ミガキW 12	1	
66	94511-09010	Eトメワ 9	1	
67	91358-1202515	コムブッシュ NG-79-N	1	
68	94101-08010	ミガキW 8	1	
69	93300-1003017	フランジ B 10*1.25*30	2	
70	91315-C4397	ケーブルクリップ C-4397	1	
71	91310-300	ナイロンバンド PRT3S	1	適用号機 ~11****
72	89901-B72-000	チューブ φ8×100	1	適用号機 ~11****
73	31901-B72-000	回転モーターシムA	1	適用号機 ~11****
74	31902-B72-000	回転モーターシムB	1	適用号機 ~11****
75	98310-01024	リング P10A	1	適用号機 ~11****
76	91251-1025601	マルザガネ10×25×6	1	適用号機 ~11****
77	31300-B72-830	回転モータブラケット	1	適用号機 12****~
78	93100-0801617	フランジ B8*16	3	適用号機 12****~
79	81100-B82-000	モーター8157	1	適用号機 12****~
80	33905-B72-030	回転モーターギヤ	1	適用号機 12****~
81	93100-0601617	フランジ B6*16	3	適用号機 12****~
82	91314-119P7	ケーブルストラップ 1-19P7	2	適用号機 12****~
83	38902-B72-000	ナイロンホイール	1	適用号機 12****~
84	38200-B72-101	回転モーターカバーCOMP	1	適用号機 12****~

2008.12



### 6. スライドシュータ

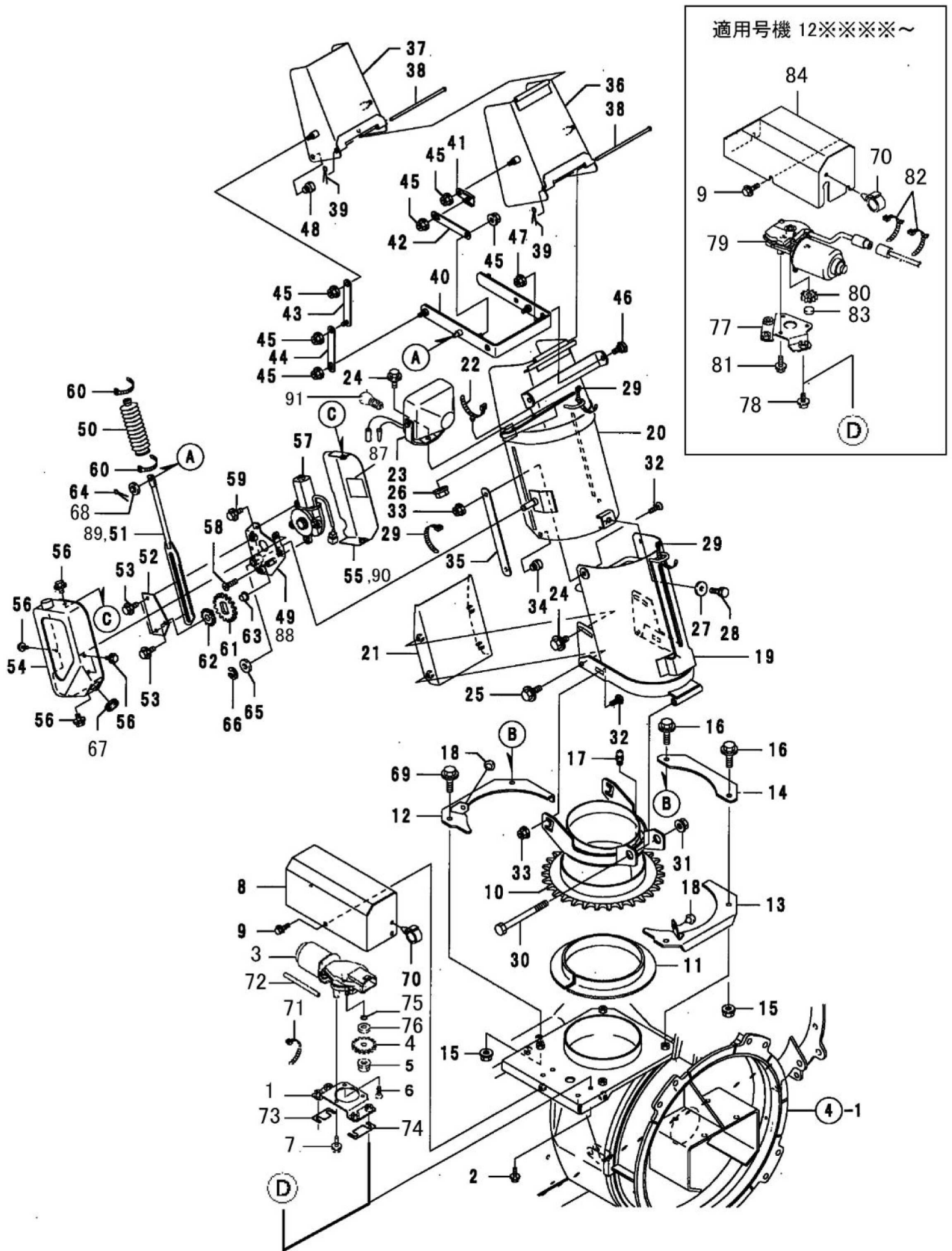



# 7. オーガギヤケース

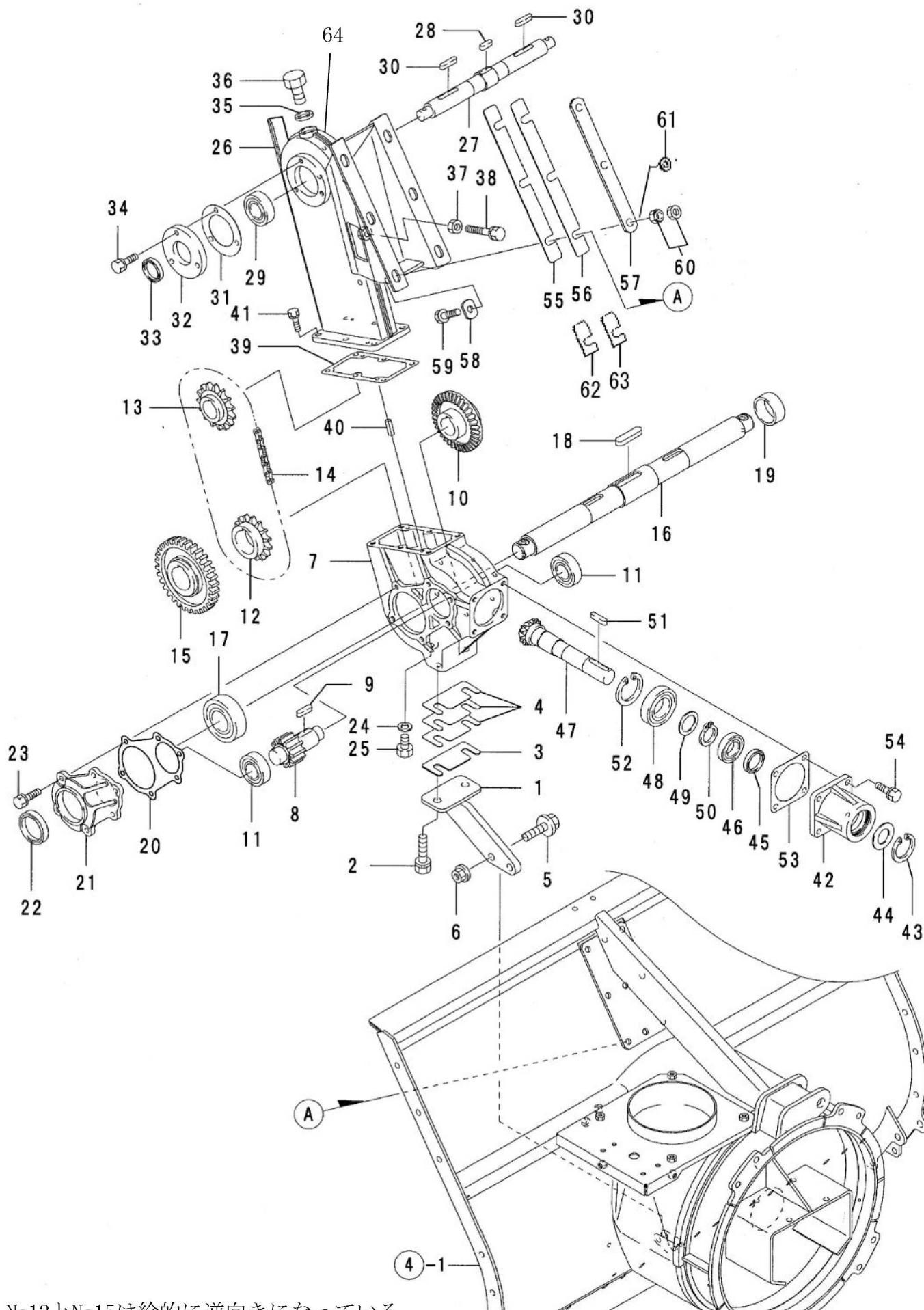

## 7. オーガギヤケース

SW4412A

No.	部品番号	部品名	個数	備考
1	31200-B54-800	ギヤケースサポート COMP	1	
2	91219-1030010	コクタハネブレコート B10*30	2	
3	31907-A71-001	ギヤケースライナ-2.0	1	
4	31908-A71-001	ギヤケースライナ-0.6	3	
5	93300-1003517	フランジ B 10*1.25*35	2	
6	94006-10410	フランジ N 10*1.25	2	
7	31911-A26-700	ホーガギヤケース	1	
8	32903-A71-000	平歯車 M3.5*12	1	
9	97115-030241	キー 8*7*30RR	1	
10	32907-A70-001	ベベルギヤ M3*33	1	
11	96100-06205	ベアリング 6205	2	
12	32907-A09-000	スプロケット 40*18(下)	1	
13	32908-A09-000	スプロケット 40*18(上)	1	
14	91911-A26-000	ローラーチェーン 40*78	1	
15	32904-A71-001	平歯車 M3.5*34	1	
16	34901-B56-000	ホーガシャフト	1	
17	96100-06207	ベアリング 6207	2	
18	97117-052241	キー 12*8*52RR	1	
19	32909-A09-001	カテー 40*19	1	
20	31903-A71-001	ギヤケースフタハッキン	2	
21	31904-A09-730	ホーガギヤケースフタ	2	
22	98251-3505511	シール D355511	2	
23	91219-0825010	コクタハネブレコート B8*25	12	
24	91691-1018202	丸ハッキン 10*18*2	1	
25	92000-1001614	B 10*16	1	
26	31600-A26-806	チェーンケース COMP	1	
27	34901-B18-002	上段ローターシャフト	1	
28	97114-023240	キー 7*7*23RR	1	
29	96100-06205	ベアリング 6205	2	
30	97114-033041	キー 7*7*33S	2	
31	31908-A26-001	上段ローターフタハッキン	2	
32	31909-A26-700	上段ローターフタ	2	
33	98251-2504008	シール D25408	2	
34	91219-0825010	コクタハネブレコート B8*25	6	
35	91902-A53-000	オイルキャップハッキン	1	
36	91901-A53-000	オイルキャップ	1	
37	94003-10412	コクタN 10(2)	1	
38	92201-1006514	コクタB 10*65	1	
39	31902-A71-001	ホーガギヤケースハッキン	1	
40	94319-60016	スプリングピン 6*16	2	
41	91219-0825010	コクタハネブレコート B8*25	6	
42	31906-A70-700	入力ハウジング	1	

2008.12



## 7. オーガギヤケース

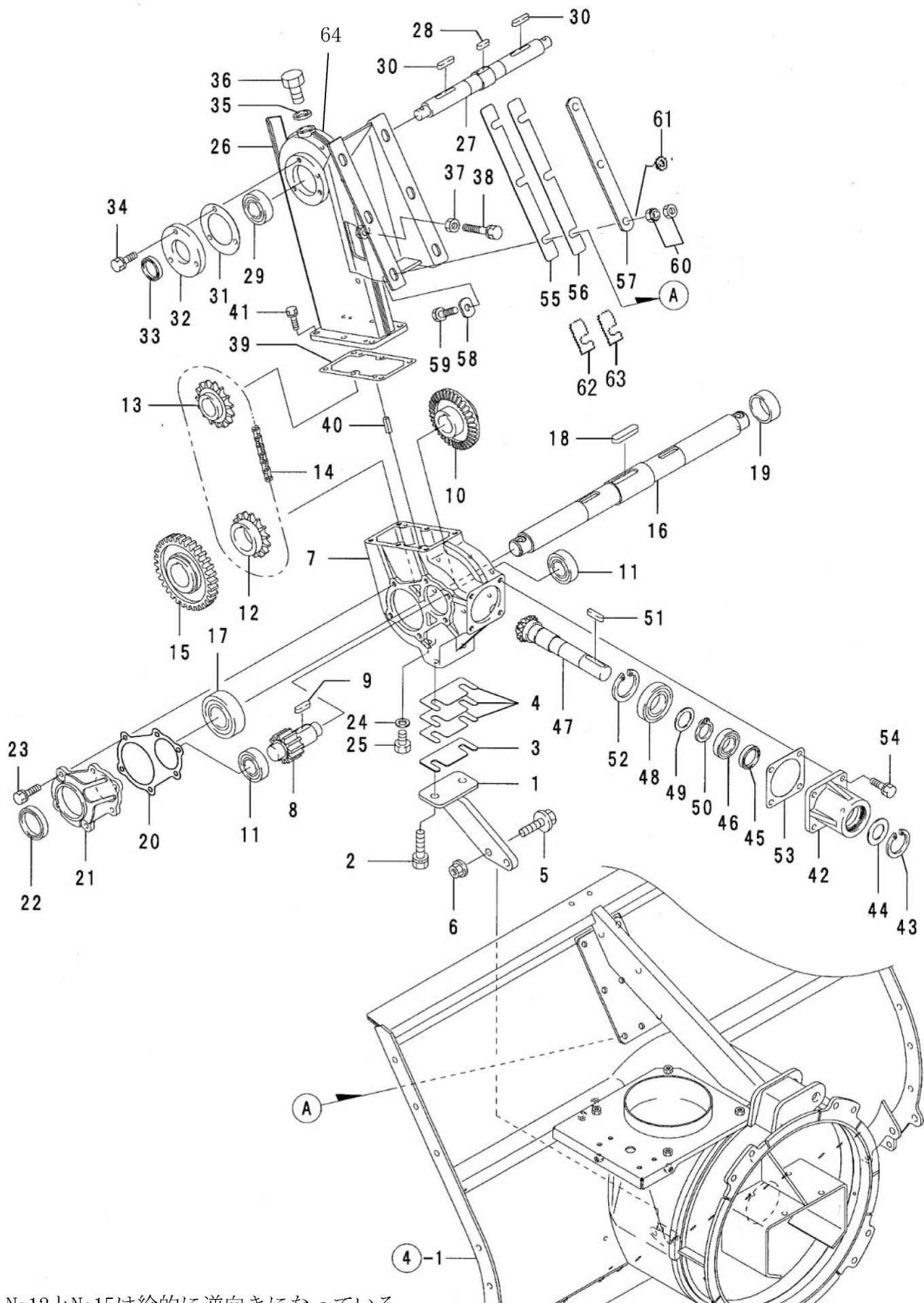

No12とNo15は絵的に逆向きになっている。

## 7. オーガギヤケース

SW4412A

No.	部品番号	部品名	個数	備考
43	94520-45080	C7ナトメ 45	1	
44	31906-A71-000	ボウコバン	1	
45	98251-2504008	シール D25408	1	
46	96100-06005	ヘアリング 6005	1	
47	32901-B18-000	ヘアリングYM 3*14	1	
48	96100-06028	ヘアリング 60/28	1	
49	32905-A70-000	スラストワッシャ 28*40*2	1	
50	94510-28080	Cシフトメ 28	1	
51	97114-033041	キー 7*7*33S	1	
52	94520-52080	C7ナトメ 52	1	
53	31905-A71-001	入力ハウジングパッキン	1	
54	91219-0825010	コクタハネプレート B8*25	4	
55	31901-B56-001	チェーンケース調整ライナー1.0	2	
56	31902-B56-001	チェーンケース調整ライナー2.0	5	
57	31913-A09-400	アテ座金	2	
58	31901-A58-000	チェーンケース座金	6	
59	92200-1004517	コクタB 10*45(7T	6	
60	91235-10100	ハードロックN 10	6	
61	94101-10010	シキW10	6	
62	31903-B72-000	シムt1	2	
63	31904-B72-000	シムt2	3	
64	91931-090	ギヤオイル #90	0.80	

2008.12

## 8. ブロワ

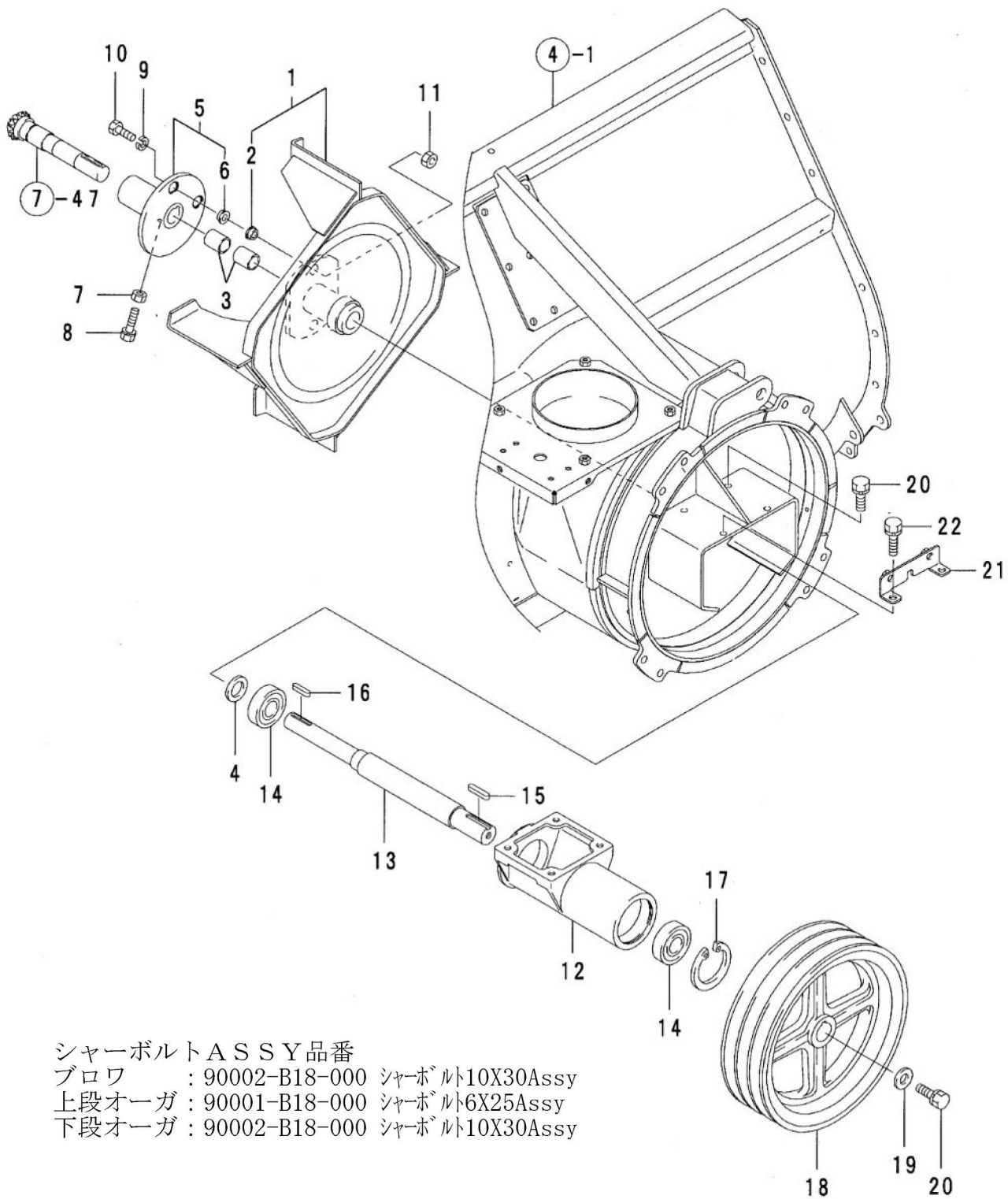

シャーボルト ASSY 品番

ブロワ : 90002-B18-000 シャーボルト10X30Assy

上段オーガ : 90001-B18-000 シャーボルト6X25Assy

下段オーガ : 90002-B18-000 シャーボルト10X30Assy

## 8. ブロワ

SW4412A

No.	部品番号	部品名	個数	備考
1	36100-A94-809	ブロワ COMP	1	
2	35901-A30-000	オーガフッシュ	2	
3	91646-2530R	フッシュ BM2530FS	2	
4	34902-A98-001	カテー 25*4.5	1	
5	36200-A94-800	オーガシヨイント COMP	1	
6	35901-A30-000	オーガフッシュ	2	
7	94003-10412	コクタN 10(2)	1	
8	91212-1030147	コクタホシB10*30(120°(7T	1	
9	94111-10012	ハネW 10	1	ブロワシャーピソ
10	92001-1003014	B 10*30	1	ブロワシャーピソ
11	94001-10412	N 10(2)	1	ブロワシャーピソ
12	36901-B18-700	ブロワシャフトハウジング	1	90002-B18-000
13	34902-B18-000	ブロワシャフト	1	シャーホルト10X30ASSY
14	96105-06306	ヘアリング 6306UU	2	(10個入)
15	97115-040041	キー 8*7*40S	1	
16	97114-033041	キー 7*7*33S	1	
17	94520-72080	Cアノメリ 72	1	
18	63901-B54-700	Vブーリー 284C-3*30	1	
19	91251-1035451	マルサカネ 10*35*4.5	1	
20	93000-1002517	コクタハネB 10*25(7T	3	
21	32200-B56-800	センサーブラケット COMP	1	
22	93000-1003017	コクタハネB 10*30(7T	2	

2008.12



## 9. オーガ・ロータ

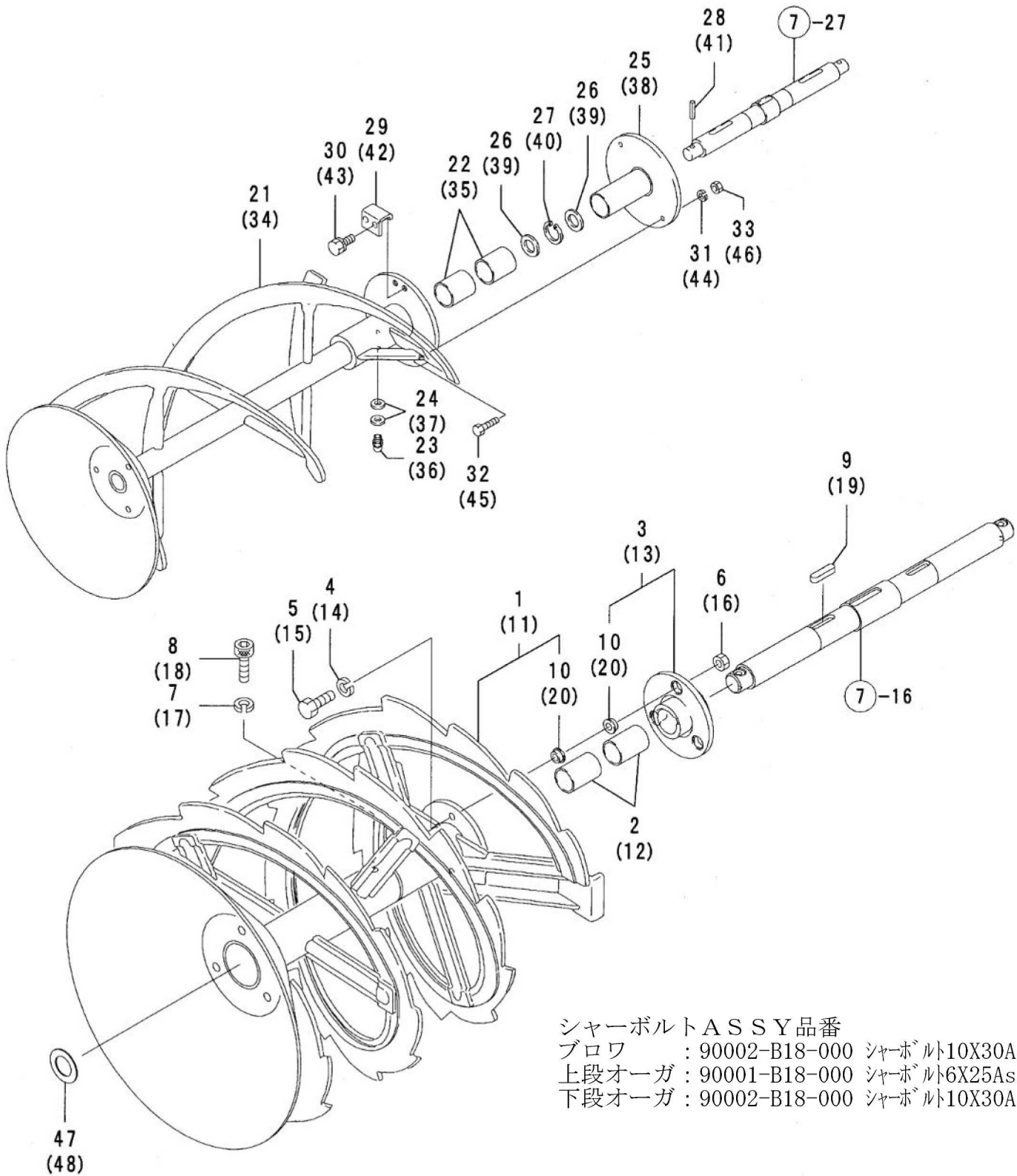

シャーボルト ASSY 品番  
 ブロワ : 90002-B18-000 シャーボルト10X30Assy  
 上段オーガ : 90001-B18-000 シャーボルト6X25Assy  
 下段オーガ : 90002-B18-000 シャーボルト10X30Assy

## 9. オーガ・ロータ

SW4412A

No.	部品番号	部 品 名	個数	備 考
1	35100-B56-805	下段オーガL COMP	1	
2	91646-3550R	ブッシュ BM3550FS	2	
3	35500-B72-800	オーガシャフレンジ COMP	1	
4	94111-10012	ハネW 10	1	下段オーガシャピン
5	92001-1003014	B 10*30	1	下段オーガシャピン
6	94001-10412	N 10(2	1	下段オーガシャピン
7	94111-08012	ハネW 8	1	90002-B18-000
8	93900-0803009	6ア+B8*30	1	シャボルト10X30ASSY (10個入)
9	97116-040241	キー 10*8*40RR	1	
10	35901-A30-000	オーガブッシュ	5	
11	35200-B56-805	下段オーガR COMP	1	
12	91646-3550R	ブッシュ BM3550FS	2	
13	35500-B72-800	オーガシャフレンジ COMP	1	
14	94111-10012	ハネW 10	1	下段オーガシャピン
15	92001-1003014	B 10*30	1	下段オーガシャピン
16	94001-10412	N 10(2	1	下段オーガシャピン
17	94111-08012	ハネW 8	1	90002-B18-000
18	93900-0803009	6ア+B8*30	1	シャボルト10X30ASSY (10個入)
19	97116-040241	キー 10*8*40RR	1	
20	35901-A30-000	オーガブッシュ	5	
21	35300-B56-800	上段オーガL COMP	1	
22	91646-3540R	ブッシュ BM3540FS	2	
23	96381-20000	グリースニップル A-MT6*1	1	
24	94101-06010	ミカキW 6	2	
25	35100-B18-802	上段シャフレンジ COMP	1	
26	91251-1830321	マルサガネ 18*30*3.2	2	
27	94520-30080	Cアノメリ 30	1	
28	94319-60025	スプリングピン 6*25	1	
29	35903-A09-000	ストッパー	1	
30	93000-0801217	コクタハネB 8*12(7T	2	
31	94111-06012	ハネW 6	1	上段オーガシャピン
32	92001-0602514	B 6*25	1	上段オーガシャピン
33	94001-06412	N 6(2	1	上段オーガシャピン
34	35400-B56-800	上段オーガR COMP	1	
35	91646-3540R	ブッシュ BM3540FS	2	
36	96381-20000	グリースニップル A-MT6*1	1	
37	94101-06010	ミカキW 6	2	
38	35100-B18-802	上段シャフレンジ COMP	1	
39	91251-1830321	マルサガネ 18*30*3.2	2	
40	94520-30080	Cアノメリ 30	1	
41	94319-60025	スプリングピン 6*25	1	
42	35903-A09-000	ストッパー	1	

2008. 12

## 9. オーガ・ロータ

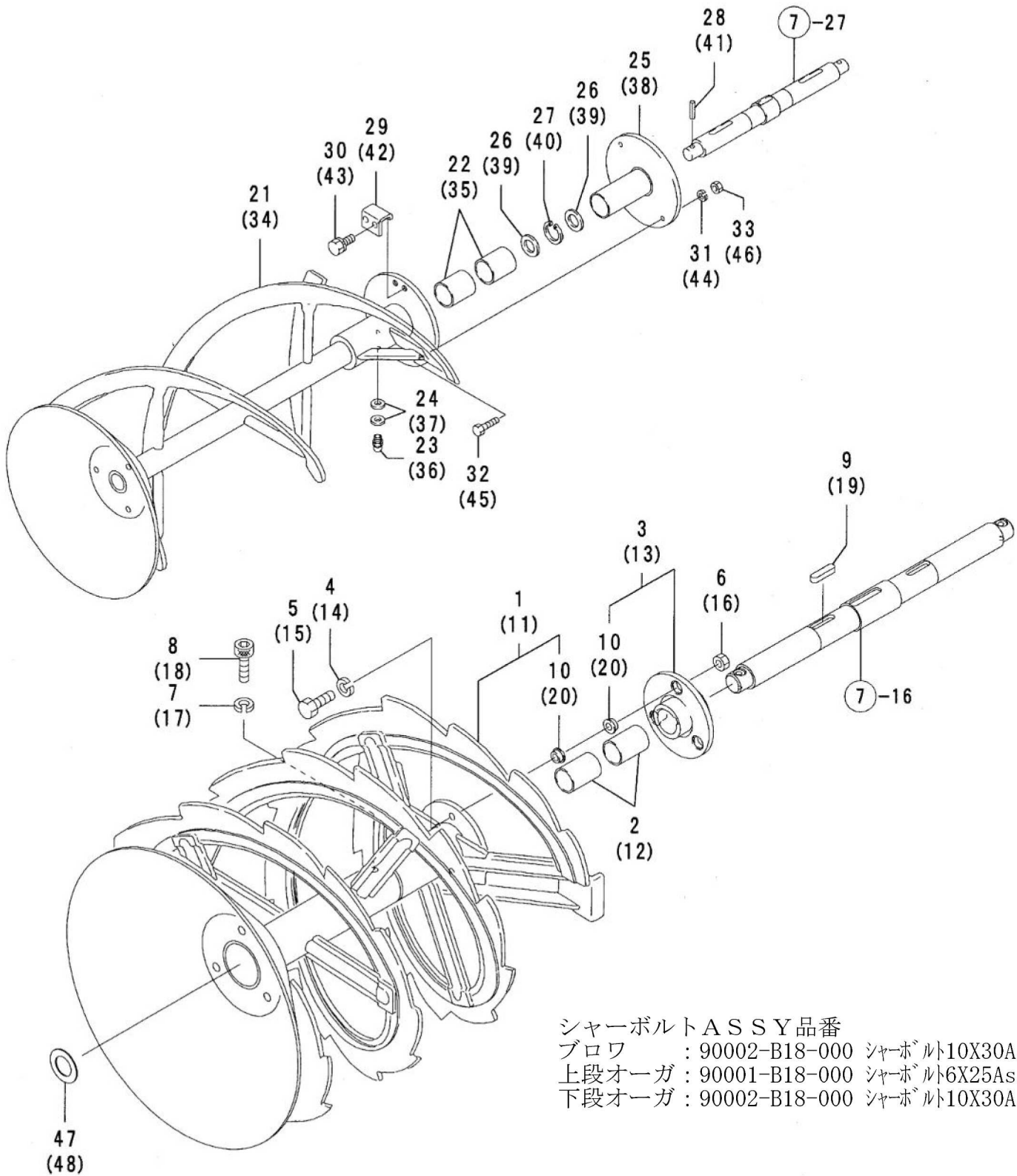

シャーボルト ASSY 品番  
 ブロワ : 90002-B18-000 シャーボルト10X30Assy  
 上段オーガ : 90001-B18-000 シャーボルト6X25Assy  
 下段オーガ : 90002-B18-000 シャーボルト10X30Assy

## 9. オーガ・ロータ

SW4412A

No.	部品番号	部品名	個数	備考
43	93000-0801217	コタハネB 8*12(7T)	2	
44	94111-06012	ハネW 6	1	上段オーガシャープイン
45	92001-0602514	B 6*25	1	上段オーガシャープイン
46	94001-06412	N 6(2)	1	上段オーガシャープイン
47	91926-A09-000	スラストワッシャー	1	90001-B18-000
48	91926-A09-000	スラストワッシャー	1	シャホルト6X25ASSY (10個入)

2008.12



# 10. カバー

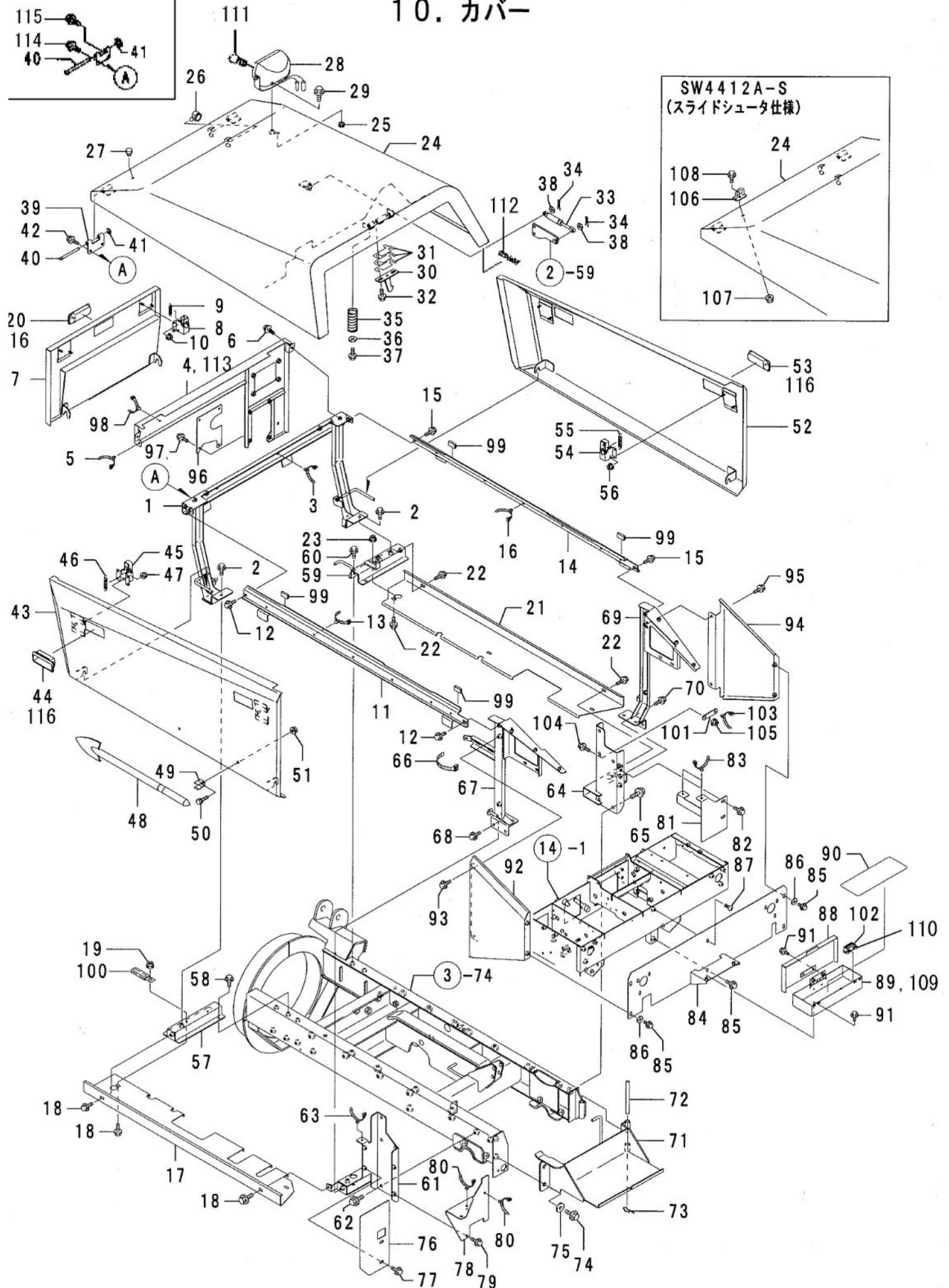
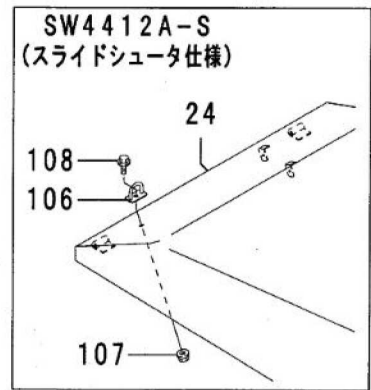
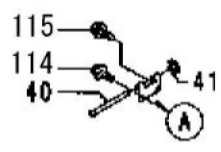

## 10. カバー

SW4412A

No.	部品番号	部 品 名	個数	備 考	
1	48400-B73-801	フロントフレーム COMP	1	PL部品番号注文 Fig. 21-19 SW4412A-Sのみ適用号機 ~13****	
2	93100-0801617	フランジ B 8*16	4		
3	91314-119P7	ケーブルストラップ 1-19P7	2		
4	49100-B73-802	フロントカバー (アッパー) COMP	1		
5	91314-11W02	ケーブルストラップ 1-1W02	1		
6	93100-0601217	フランジ B 6*12	3		
7	49200-B72-801	フロントカバー (アンダー) COMP	1		
8	49500-B72-000	カバーストップ COMP	2		
9	91602-B18-002	コイルスプリング 9.5*42	2		
10	94002-06410	フランジ N 6	4		
11	47100-B73-801	サイドフレームL COMP	1		
12	93100-0801617	フランジ B 8*16	2		
13	91314-119P7	ケーブルストラップ 1-19P7	4		
14	47200-B73-801	サイドフレームR COMP	1		
15	93100-0801617	フランジ B 8*16	2		
16	91314-119P7	ケーブルストラップ 1-19P7	3		
17	48903-B73-802	アンダーカバーL	1		PL部品番号注文 Fig. 21-15
18	93100-0801617	フランジ B 8*16	4		
19	94002-08410	フランジ N 8	2		
20	48901-B69-000	埋込み取手 AP-197-1-2	1		適用号機 ~14****
21	48904-B73-800	アンダーカバーR	1		PL部品番号注文 Fig. 21-16
22	93100-0801617	フランジ B 8*16	5		
23	94002-08410	フランジ N 8	3		
24	48100-B73-103	ボンネット COMP	1		
25	91351-1081020	ゴムブッシュ BSB-21	1		
26	91315-C4397	ケーブルクリップ C-4397	2		
27	91361-18N0	ホルプ ラク 18N0	1		SW4412A
28	91820-0181003	ライト(黒)角. 18W. ナイトビーム	1		
29	93300-1002017	フランジ B 10*1.25*20	1		
30	76800-B56-800	フック COMP	1		
31	31902-B18-000	シム	3		
32	93100-0801617	フランジ B 8*16	2		
33	40001-B18-000	ガスタンパー 084603	1		
34	94210-25150	ワリピン 2.5*15	2		
35	91603-B18-000	ボンネットスプリング	1		
36	94101-06015	ダイヤルW 6	1		
37	93100-0601617	フランジ B 6*16	1		
38	94101-08010	ミカキW 8	2		
39	49901-B72-801	ボンネットピンジ	2		
40	49902-B72-000	ピンジピン	2		
41	94511-07010	Eトメワ 7	2		
42	93100-0801617	フランジ B 8*16	4		

2008. 12

# 10. カバー

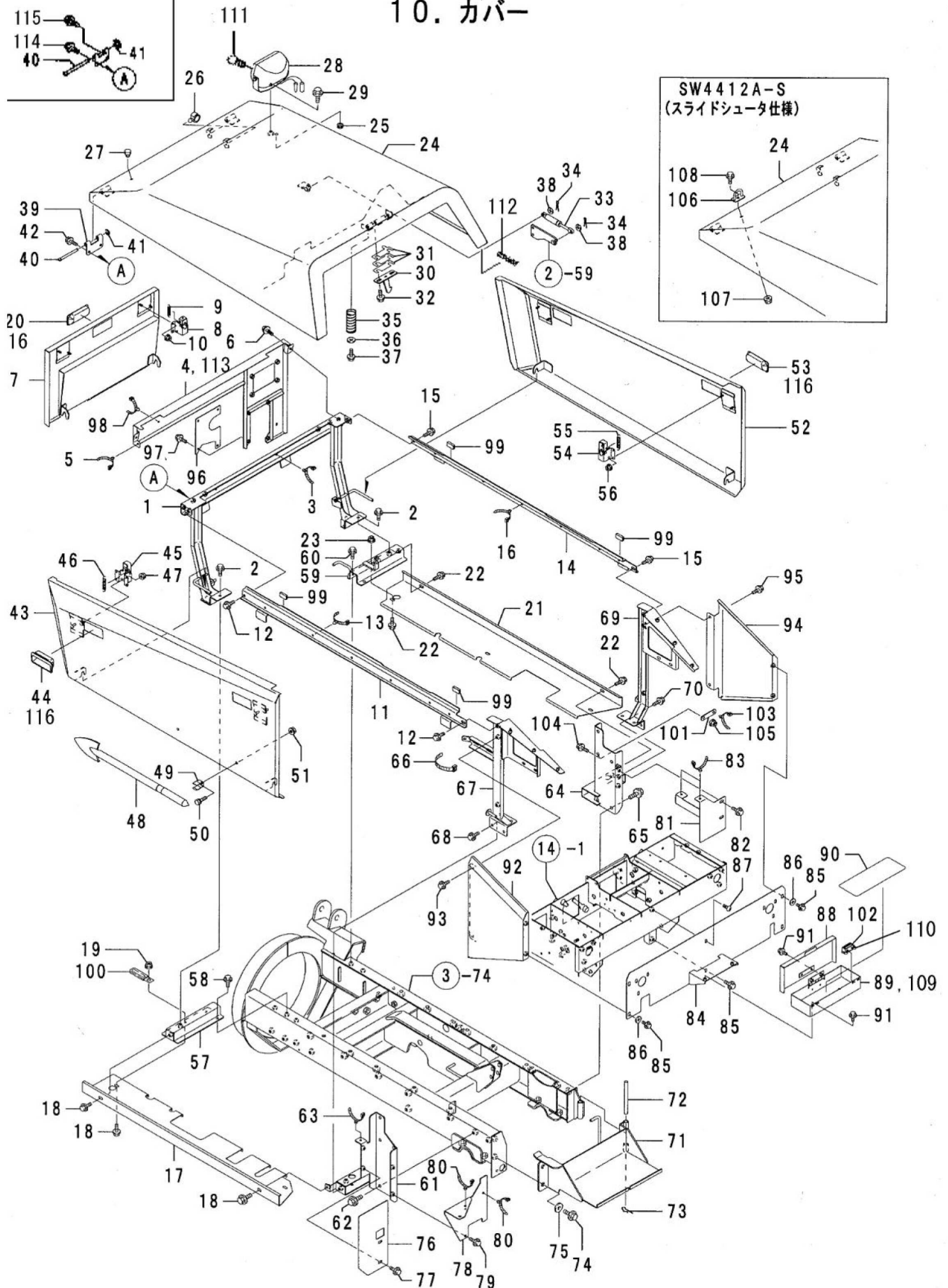
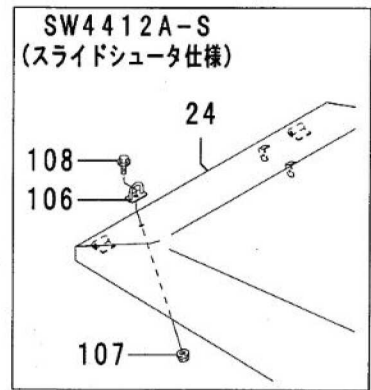
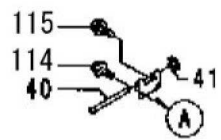

## 10. カバー

SW4412A

No.	部品番号	部 品 名	個数	備 考
43	49300-B73-101	サイドカバー-L COMP	1	
44	48901-B69-000	埋込み取手 AP-197-1-2	2	適用号機 ~14****
45	48800-B65-000	サイドカバーストップ- COMP	2	
46	91602-B18-002	コイルスプリング 9.5*42	2	
47	94002-06410	フランジ N 6	4	
48	39901-B51-000	雪かき棒	1	
49	39902-A65-001	止め金具	2	
50	92200-0801617	コネクタB 8*16(7T)	2	
51	94002-08410	フランジ N 8	2	
52	49400-B73-101	サイドカバー-R COMP	1	
53	48901-B69-000	埋込み取手 AP-197-1-2	2	適用号機 ~14****
54	48800-B65-000	サイドカバーストップ- COMP	2	
55	91602-B18-002	コイルスプリング 9.5*42	2	
56	94002-06410	フランジ N 6	4	
57	48200-B73-800	カバーステー-L COMP	1	
58	93100-0801617	フランジ B 8*16	2	
59	48300-B73-800	カバーステー-R COMP	1	
60	93100-0801617	フランジ B 8*16	2	
61	41200-B72-801	ハネブラケットL COMP	1	
62	93300-1002517	フランジ B 10*1.25*25	2	
63	91314-119P7	ケーブルストラップ 1-19P7	1	
64	41300-B72-801	ハネブラケットR COMP	1	
65	93300-1002517	フランジ B 10*1.25*25	2	
66	91311-250	リヒートタイ RF250	1	
67	48500-B72-801	カバーフレームリヤL COMP	1	
68	93100-0801617	フランジ B 8*16	2	
69	48600-B72-801	カバーフレームリヤR COMP	1	
70	93100-0801617	フランジ B 8*16	2	
71	41400-B56-802	バッテリーベース COMP	1	
72	91262-121400	プレスピン 12*140	1	
73	94251-120111	スナップピン A12*2.6	1	
74	93300-1002517	フランジ B 10*1.25*25	2	
75	94101-10015	ダイマルW 10	2	
76	48905-B72-800	リヤカバー-FL	1	
77	93100-0801617	フランジ B 8*16	2	
78	48906-B72-800	リヤカバー-RL	1	
79	93100-0801617	フランジ B 8*16	2	
80	91314-119P7	ケーブルストラップ 1-19P7	2	
81	49800-B56-800	リヤカバー-RR COMP	1	
82	93100-0801617	フランジ B 8*16	2	
83	91314-11W02	ケーブルストラップ 1-1W02	2	
84	49700-B74-101	リヤカバー- COMP	1	

2008.12



SW4412A-S  
(スライドシュータ仕様)

和同産業 (株) パーツリスト SW4412A(-S)

# 10. カバー

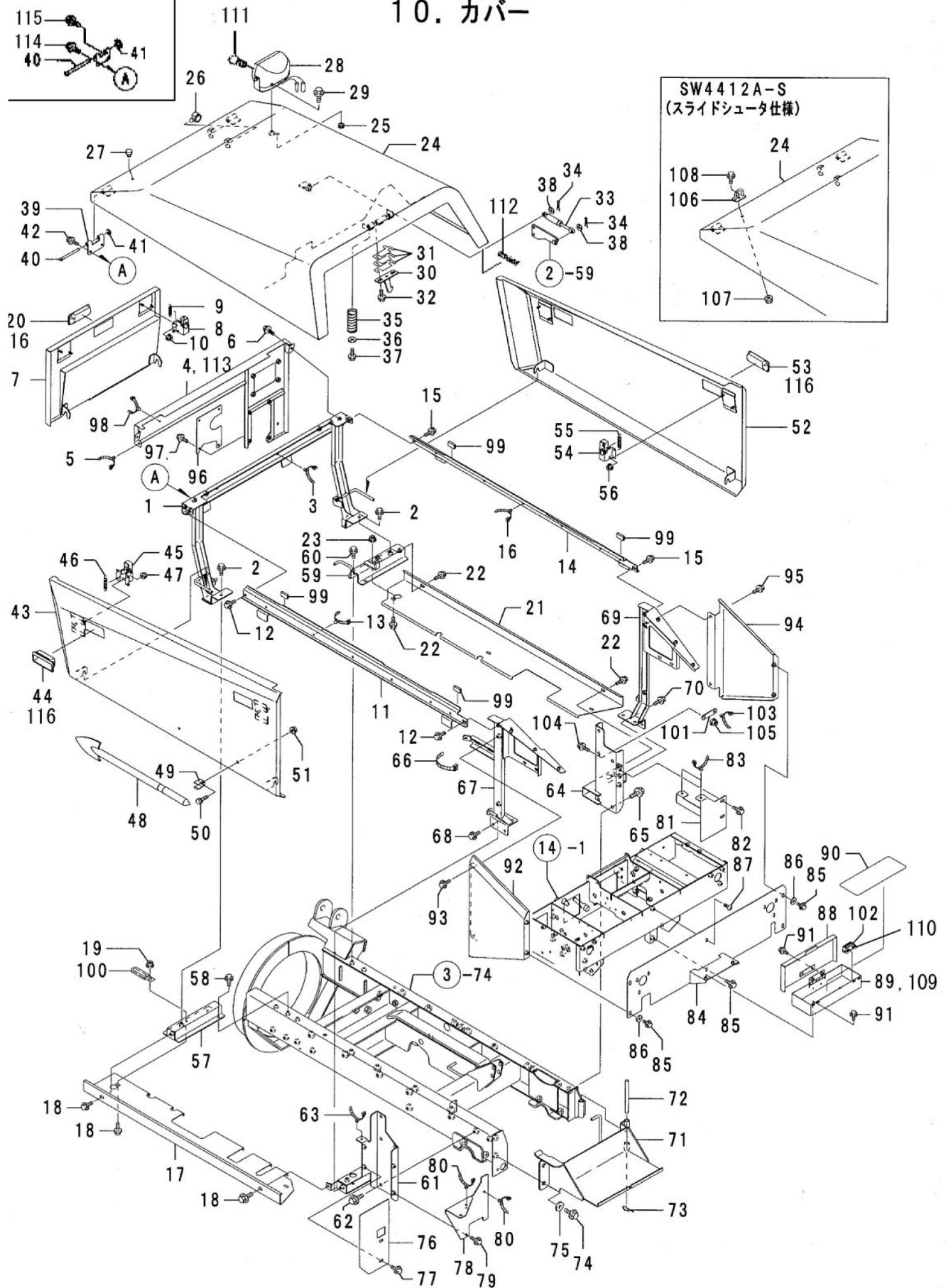
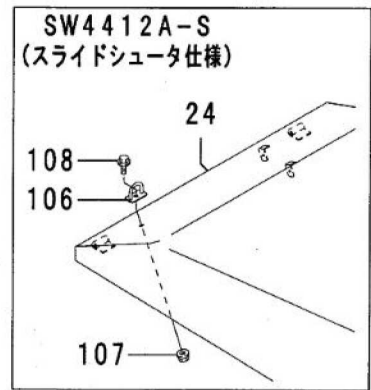
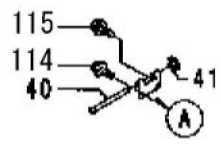

## 10. カバー

SW4412A

No.	部品番号	部 品 名	個数	備 考
85	93100-0801617	フランジ B 8*16	5	
86	94101-08015	ダイヤル W 8	4	
87	93400-0801614	トラスコネジ 8*16	1	
88	42200-B72-800	ツールボックスカバー COMP	1	
89	42100-B72-800	ツールボックス COMP	1	適用号機 ~10**** (No. 109 代替可能)
90	42901-B53-000	ゴムシート	1	
91	93100-0601217	フランジ B 6*12	4	
92	48700-B72-101	リヤサイトカバー-L COMP	1	
93	93100-0801617	フランジ B 8*16	2	
94	48800-B72-101	リヤサイトカバー-R COMP	1	
95	93100-0801617	フランジ B 8*16	2	
96	48907-B72-800	フロントカバープレート	1	
97	93100-0601217	フランジ B 6*12	4	
98	91315-C1E50	ケーブルクリップ C-1E50	1	SW4412A
99	48903-B53-000	玉子溝ゴム 12*25	4	
100	91331-080801	コートクランプ 8*80	1	
101	82902-B72-800	ハーネスステー	1	
102	42901-B72-000	マグネットキャッチC-931	1	適用号機 ~10****
103	91314-119P7	ケーブルストラップ 1-19P7	1	
104	93100-0801617	フランジ B 8*16	1	
105	94002-08410	フランジ N 8	1	
106	42100-B56-801	ハーネスクランプ COMP	1	SW4412A-S
107	94002-08410	フランジ N 8	1	SW4412A-S
108	93100-0801617	フランジ B 8*16	1	SW4412A-S
109	42100-B72-831	ツールボックス COMP	1	適用号機 11****~
110	42901-B72-000	マグネットキャッチC-931	1	適用号機 11****~
111	91821-007	電球12V18WS25BA15S	1	
112	91360-12040	NクローメットTH12(40)	2	
113	49200-B73-800	フロントカバー(アッパー) COMP	1	SW4412A-Sのみ 適用号機 14****~
114	93400-0802014	トラスコネジ 8*20	1	SW4412A-S 適用号機 14****~
115	93100-0802017	フランジホルト 8*20	3	SW4412A-S 適用号機 14****~
116	48901-B69-030	埋込み取手AP-197-1-3	5	適用号機 15****~

2008.12

# 11. 油圧配管

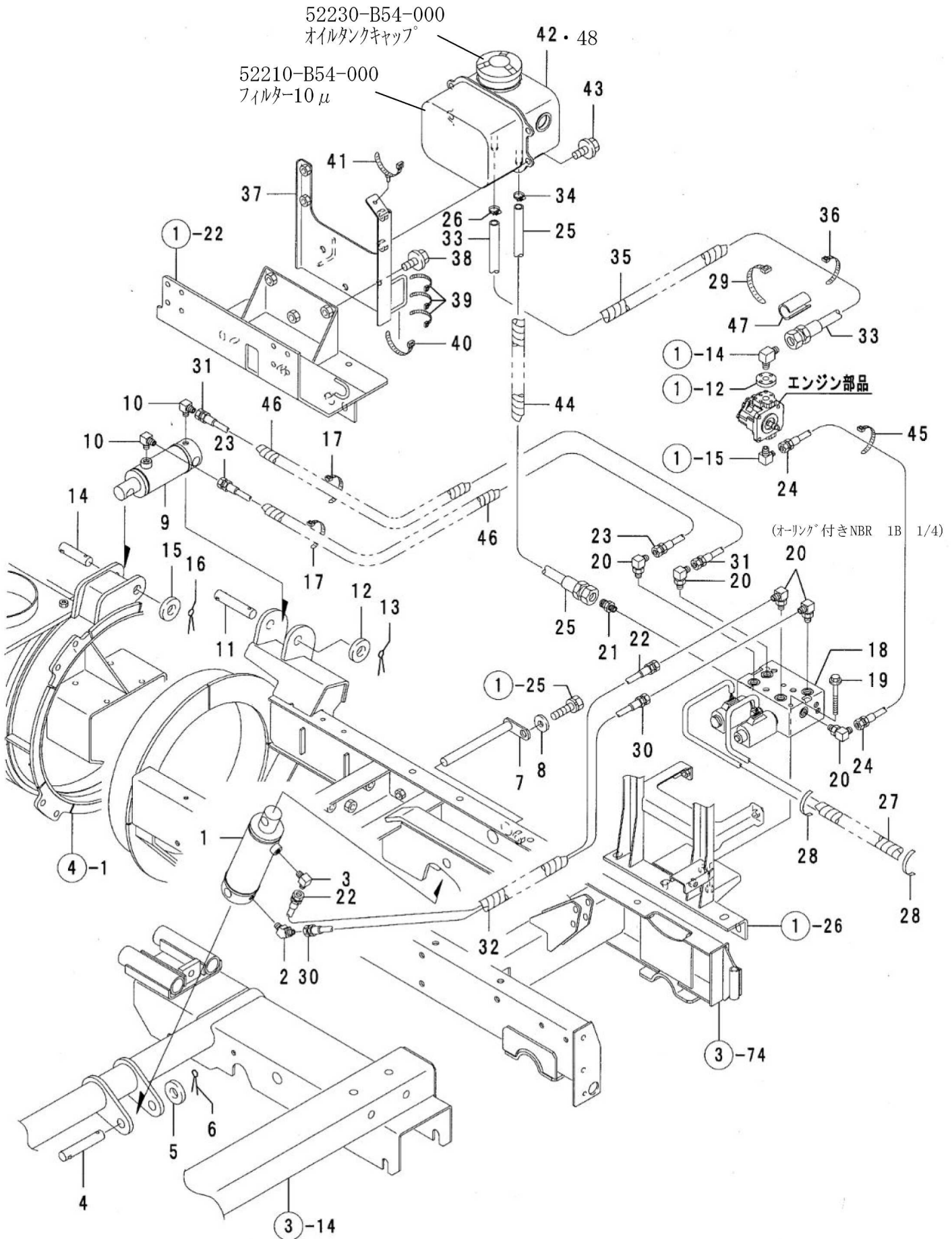

## 11. 油圧配管

SW4412A

No.	部品番号	部 品 名	個数	備 考
1	50001-B56-000	復動油圧シリンダ <sup>ター</sup> φ60*115	1	
2	91551-3024004	45°エルボ <sup>ター</sup> 302404	1	
3	91551-3022004	90°エルボ <sup>ター</sup> 302204	1	
4	91261-201101	耳付ピン 20*110	1	
5	94101-20010	シカ <sup>ター</sup> キW 20	1	
6	94210-40400	ワピン 4*40	1	
7	54100-B57-001	シリンダ <sup>ター</sup> ピ <sup>ター</sup> ン COMP	1	
8	94101-12015	ダイヤルW12	1	
9	50002-B56-000	復動油圧シリンダ <sup>ター</sup> φ50*60	1	
10	91551-3022004	90°エルボ <sup>ター</sup> 302204	2	
11	91261-201001	耳付ピン 20*100	1	
12	94101-20010	シカ <sup>ター</sup> キW 20	1	
13	94210-40400	ワピン 4*40	1	
14	91261-200851	耳付ピン 20*85	1	
15	94101-20010	シカ <sup>ター</sup> キW 20	1	
16	94210-40400	ワピン 4*40	1	
17	91311-140	リ <sup>ター</sup> ートタイ RF140	2	
18	52100-B54-000	電磁バルブ <sup>ター</sup>	1	
19	93100-0808017	フランジ <sup>ター</sup> B 8*80	2	
20	51901-B18-000	座付エルボ <sup>ター</sup> PF1/4*PF1/4	5	
21	51901-B54-001	ジョイントPF1/4*PF3/8	1	
22	91541-2308033	油圧ホース 2分*800	1	
23	91541-2309233	油圧ホース 2分*920	1	
24	91541-2307233	油圧ホース 2分*720	1	
25	57100-B56-000	油圧ホース400	1	
26	91323-019	自在バント <sup>ター</sup> 19	1	
27	91382-1301501	コルゲ <sup>ター</sup> ート 13*150	1	
28	91381-2100	ピ <sup>ター</sup> ニールテープ 黒*100	2	
29	91311-250	リ <sup>ター</sup> ートタイ RF250	1	
30	91541-2307533	油圧ホース 2分*750	1	
31	91541-2308733	油圧ホース 2分*870	1	
32	91382-2503001	コルゲ <sup>ター</sup> ート 25*300	1	
33	57100-B54-001	油圧ホース600	1	
34	91323-019	自在バント <sup>ター</sup> 19	1	
35	91382-2204001	コルゲ <sup>ター</sup> ート 22*400	1	
36	91311-250	リ <sup>ター</sup> ートタイ RF250	1	
37	51100-B56-801	油圧オイルタンクステー COMP	1	
38	93300-1202017	フランジ <sup>ター</sup> B 12*1.25*20	3	
39	91311-140	リ <sup>ター</sup> ートタイ RF140	3	
40	91311-250	リ <sup>ター</sup> ートタイ RF250	1	
41	91314-119P7	ケーブルストラップ <sup>ター</sup> 1-19P7	1	
42	52200-B54-000	オイルタンク	1	

2008.12



# 11. 油圧配管

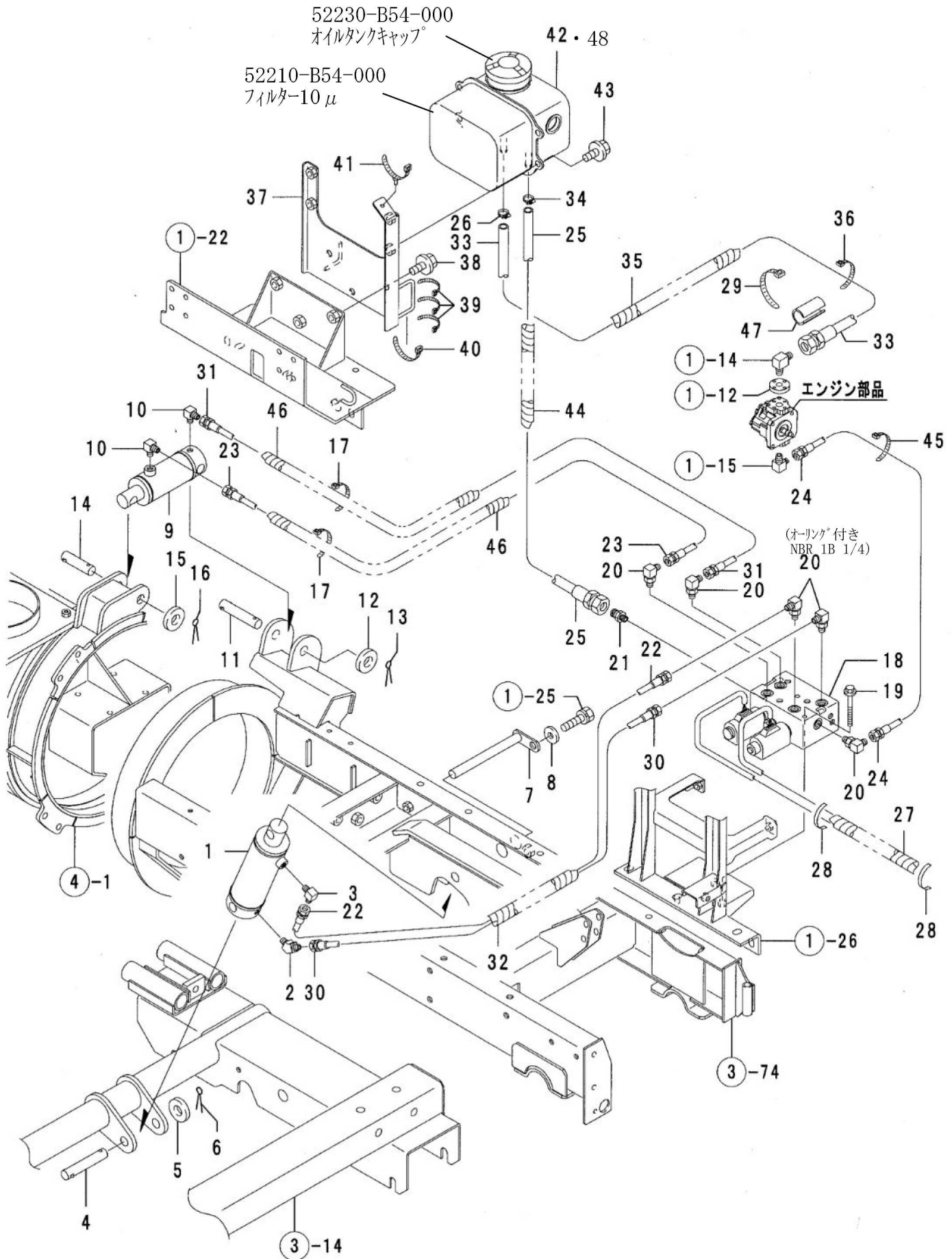

## 11. 油圧配管

SW4412A

No.	部品番号	部 品 名	個数	備 考
43	93300-1202017	フランジ B 12*1.25*20	4	
44	91382-2502001	コルゲート 25*200	1	
45	91311-140	リポートタイ RF140	1	
46	91382-1505501	コルゲート 15*550	2	
47	21905-B18-000	コ 450*50*3.0	1	
48	91951-20032	タービンオイル VG32	3.40	

2008.12

## 12. 動力伝達 (1)

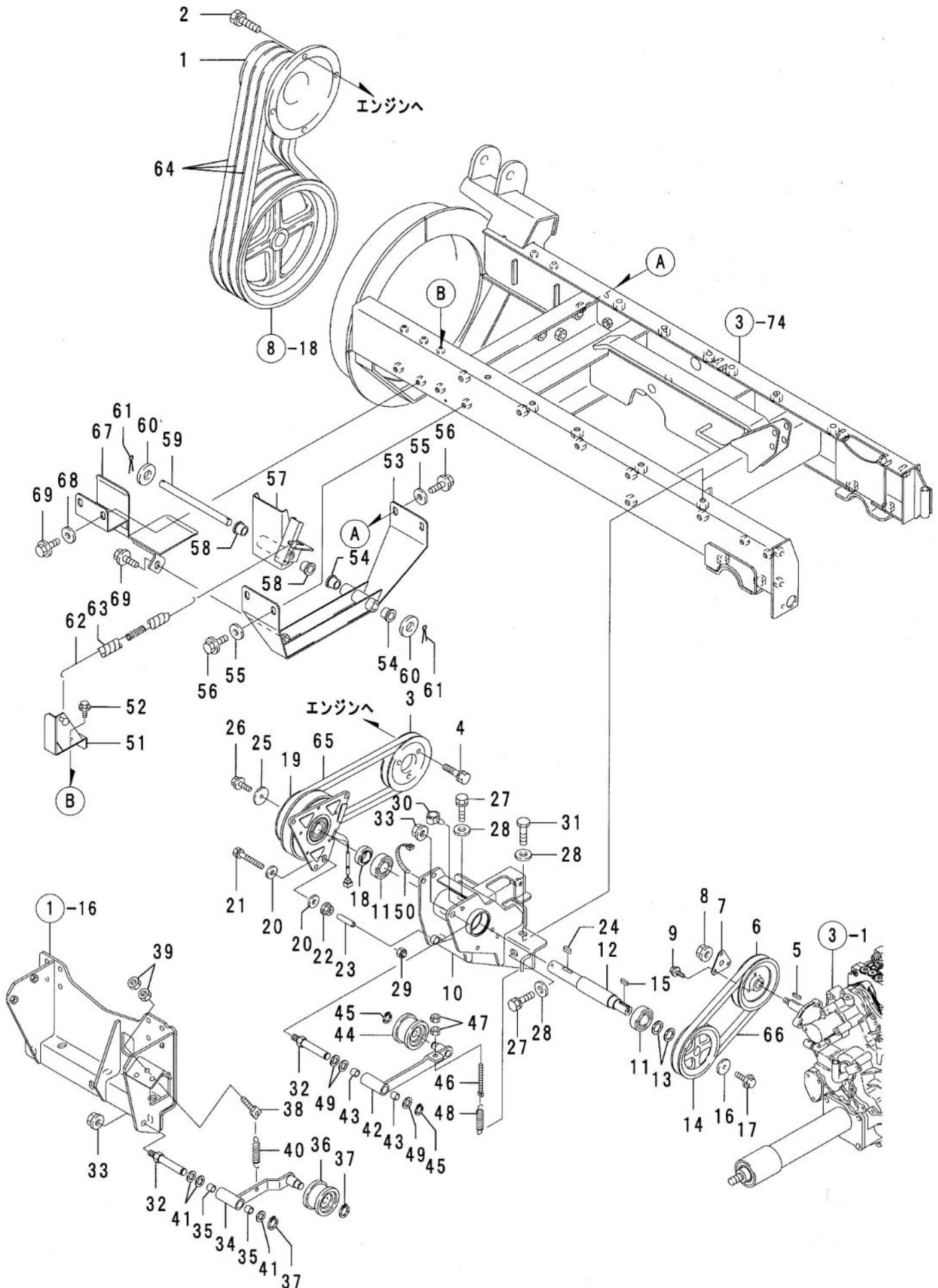

## 12. 動力伝達 (1)

SW4412A

No.	部品番号	部品名	個数	備考
1	02901-B54-700	エンジンプーリー(ブロー)	1	
2	93000-1203017	コクタハネB 12*30(7T)	4	
3	02902-B54-700	エンジンプーリー(走行)	1	
4	93000-1003017	コクタハネB 10*30(7T)	3	
5	97112-022241	キー 5*5*22RR	1	
6	63902-B54-700	HST入力プーリー	1	
7	16901-B54-800	フィキシングプレート	1	
8	94006-10410	フランジN 10*1.25	1	
9	93100-0601617	フランジB 6*16	3	
10	61100-B57-803	走行テンションヘース COMP	1	
11	96105-06205	ヘアリング 6205UU	2	
12	64901-B57-004	カウンターシャフト	1	
13	91251-2030231	マルザガネ 20*30*2.3	2	
14	63902-B18-700	Vプーリー 113B*20	1	
15	97113-020041	キー 6*6*20S	1	
16	91251-0835451	マルザガネ 8*35*4.5	1	
17	91219-0825010	コクタハネプレート B8*25	1	
18	64902-B54-002	カウンターシャフトカバー	1	
19	67100-B54-000	電磁クラッチ COMP	1	52600400 ｼﾗ0.1 52600500 ｼﾗ0.3
20	94101-08015	ダイマルW 8	2	
21	92201-0805517	コクタB8×55(7T)	1	
22	94002-08410	フランジN 8	1	
23	91544-0730030	ガソリンチューブ 7.3*30	1	
24	97114-020041	キー 7*7*20S	1	
25	91251-0840451	マルザガネ 8*40*4.5	1	
26	91219-0825010	コクタハネプレート B8*25	1	
27	93000-1203017	コクタハネB 12*30(7T)	4	
28	94101-12010	ミカキW 12	5	
29	91233-084110	Uナット 8	1	
30	91315-C1U68	ケーブルクリップ C-1U68	2	
31	61901-B57-000	ウスアタマB 12*30	1	
32	66901-B57-000	カウンタークラッチシャフト	2	
33	94006-12410	フランジN 12*1.25	2	
34	66200-B57-800	走行テンションアーマ COMP	1	
35	91646-1512R	ブッシュ BM1512FS	2	
36	91615-15702243	テンションプーリー 70TB1 (3個)	1	
37	94510-15080	Cシフトメア 15	2	
38	16904-M65-000	テンションロッド	1	
39	94003-08412	コクタN 8(2)	2	
40	91601-A32-001	テンションスプリング	1	
41	91251-1525231	マルザガネ 15*25*2.3	3	
42	66300-B57-800	走行テンションアーマ COMP	1	

2008. 12

## 12. 動力伝達 (1)

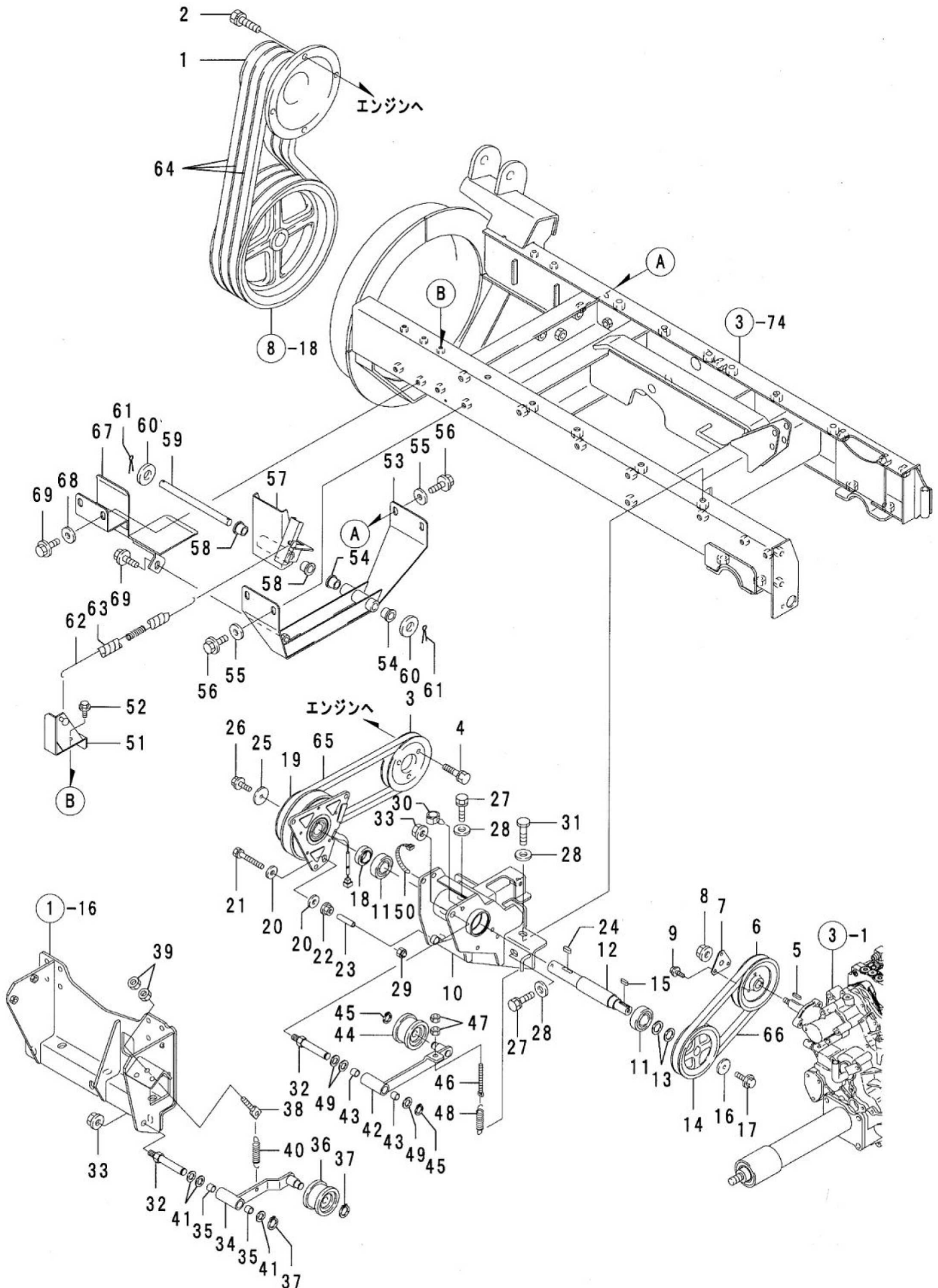



## 12. 動力伝達 (1)

SW4412A

No.	部品番号	部品名	個数	備考
43	91646-1512R	ブッシュ BM1512FS	2	
44	91615-15702243	テンションプーリー 70TB1 (3価)	1	
45	94510-15080	Cシフトメツ 15	2	
46	66906-M65-030	テンションロッド	1	
47	94003-08412	コカタン 8(2)	2	
48	91601-A32-001	テンションスプリング	1	
49	91251-1525231	マルサガネ 15*25*2.3	3	
50	91311-140	リヒートタイ RF140	1	
51	65400-B57-800	ブレーキスプリングフック COMP	1	
52	93100-0801617	フランジ B 8*16	1	
53	65100-B54-802	ブレーキブラケット COMP	1	
54	91644-151580	フランジブッシュ 80F-1515	2	
55	94101-10015	ダイマルW 10	4	
56	93300-1002017	フランジ B 10*1.25*20	4	
57	65100-B56-802	プロワブレーキ COMP	1	
58	91644-151580	フランジブッシュ 80F-1515	2	
59	65901-B54-000	プロワブレーキピン 15*195	1	
60	94101-16010	ミカキW 16	2	
61	94210-30300	ワリピン 3*30	2	
62	66901-B54-030	ブレーキスプリング	1	
63	91580-1501501	ブラマー 15*150	1	
64	91652-0809051	W800ヘルト SC51	3	
65	91652-0808037	W800ヘルト SB37	1	
66	91652-0808033	W800ヘルト SB33	1	
67	65600-B54-800	プロワヘルトストップ COMP	1	
68	94101-10015	ダイマルW 10	2	
69	93300-1002017	フランジ B 10*1.25*20	3	

2008.12

### 13. 動力伝達 (2)

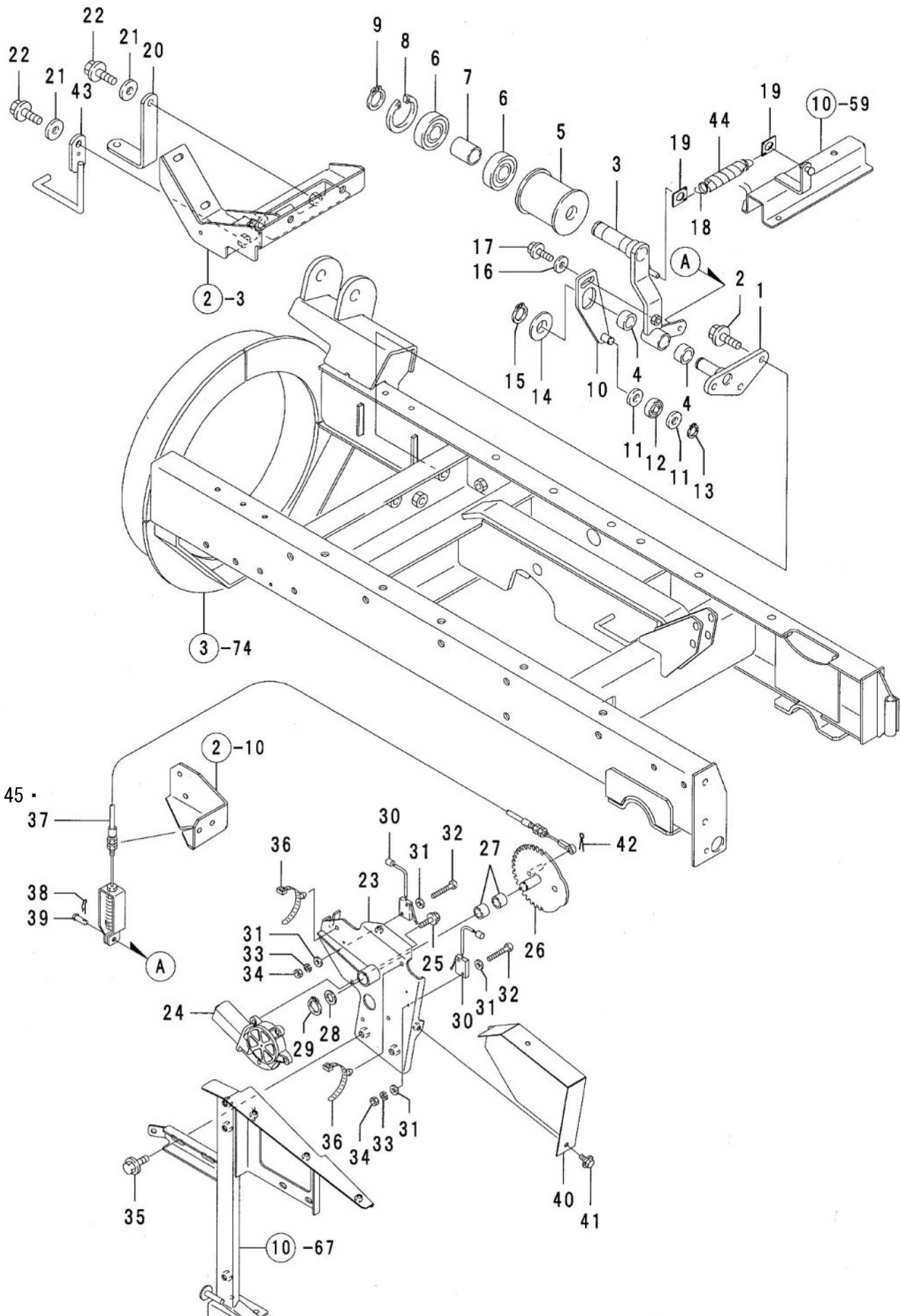

## 13. 動力伝達 (2)

SW4412A

No.	部品番号	部品名	個数	備考
1	66400-B18-802	ブローテンションシャフト COMP	1	
2	93300-1002517	フランジ B 10*1.25*25	3	
3	66100-B54-802	除雪クラッチアーム COMP	1	
4	91646-2015R	ブッシュ BM2015FS	2	
5	91614-6272823	テンションプーリー 72-3	1	
6	96105-06305	ベアリング 6305UU	2	
7	66901-B18-000	カテー 25*40	1	
8	94520-62080	Cアトメリ 62	1	
9	94510-25080	Cシフトメリ 25	1	
10	65300-B56-801	ブレーキカム COMP	1	
11	94101-12010	ミカキW 12	2	
12	96105-06201	ベアリング 6201UU	1	
13	94510-12080	Cシフトメリ 12	1	
14	94101-20010	ミカキW 20	1	
15	94510-20080	Cシフトメリ 20	1	
16	94101-08015	ダイマルW 8	1	
17	93100-0802517	フランジ B 8*25	1	
18	66902-B53-000	テンションリターンズプーリング	1	
19	66903-B53-800	スプーリングフック	2	
20	65901-B72-800	ブローバルトストッパー	1	
21	94101-10015	ダイマルW 10	1	
22	93300-1002017	フランジ B 10*1.25*20	2	
23	66500-B53-801	電動クラッチベアース COMP	1	
24	81100-B53-000	モータJC578VA	1	
25	93100-0601617	フランジ B 6*16	3	
26	66600-B53-801	クラッチギヤ COMP	1	
27	91647-1515	ブッシュ 77B-1515	2	
28	91251-1525231	マルサカネ 15*25*2.3	1	
29	94510-15080	Cシフトメリ 15	1	
30	83100-B10-000	シュートセンカイスイッチ	2	
31	94101-03010	ミカキW3	8	
32	93500-0302014	ナベコネジ 3*20	4	
33	94111-03012	ハネW3	4	
34	94001-03412	N3(2)	4	
35	93100-0801617	フランジ B 8*16	2	
36	91314-119P7	ケーブルストラップ 1-19P7	2	
37	77100-B57-001	除雪クラッチワイヤ	1	適用号機 : ~12****
38	94251-080111	スナップピン A8*1.8	1	
39	94330-0802210	マルアタマピン 8*22	1	
40	68901-B53-800	電動クラッチカハ	1	
41	93100-0601217	フランジ B 6*12	2	
42	94210-25150	リヒン 2.5*15	1	

2008.12

### 13. 動力伝達 (2)

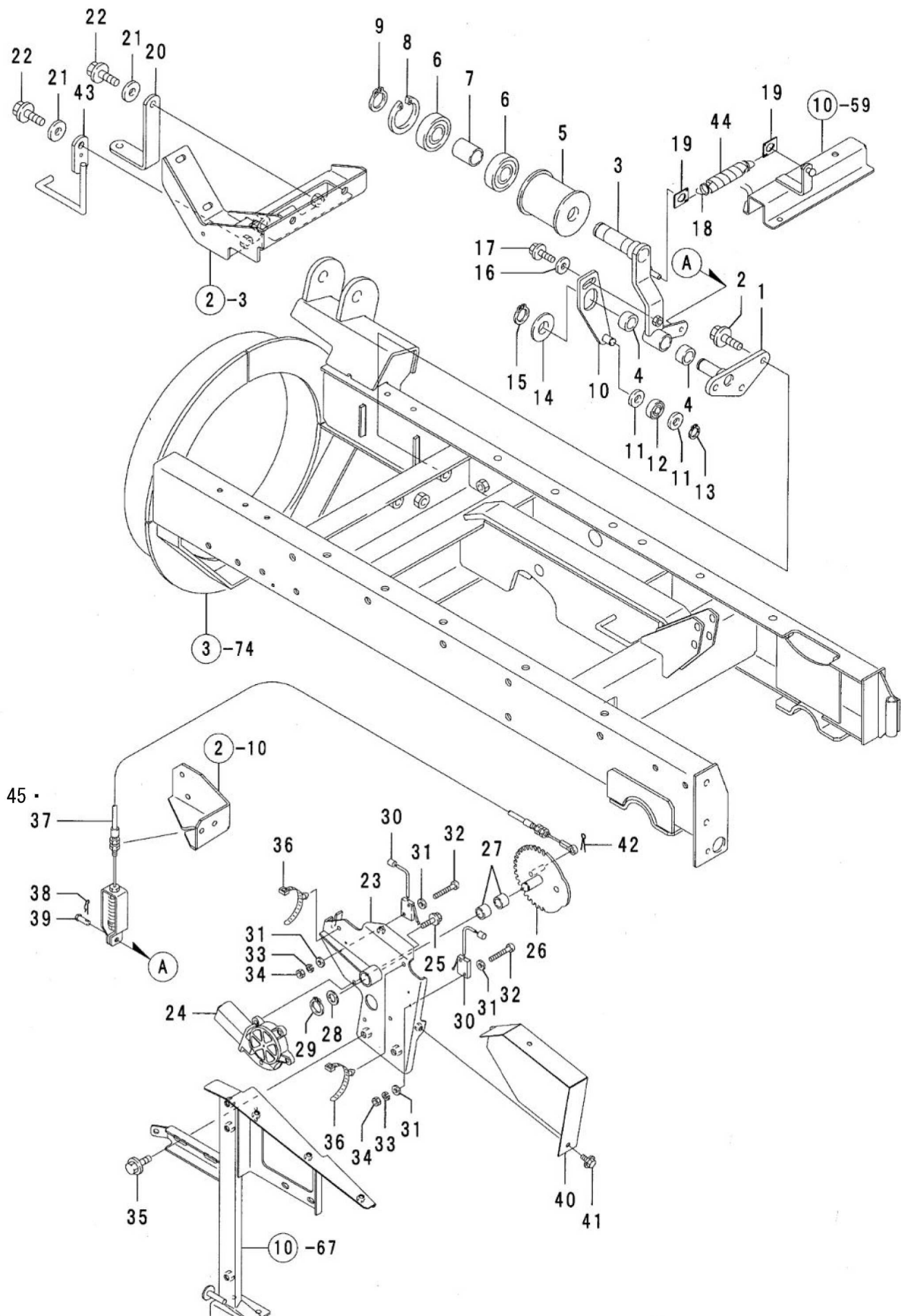

### 13. 動力伝達（2）

SW4412A

No.	部品番号	部 品 名	個数	備 考
43	65800-B54-800	ベルトストップ-L COMP	1	適用号機：13****~
44	91580-1501501	ブレーキ 15*150	1	
45	77100-B56-001	除雪クラッチワイヤ	1	

2008.12



# 14. パネル・ハンドル

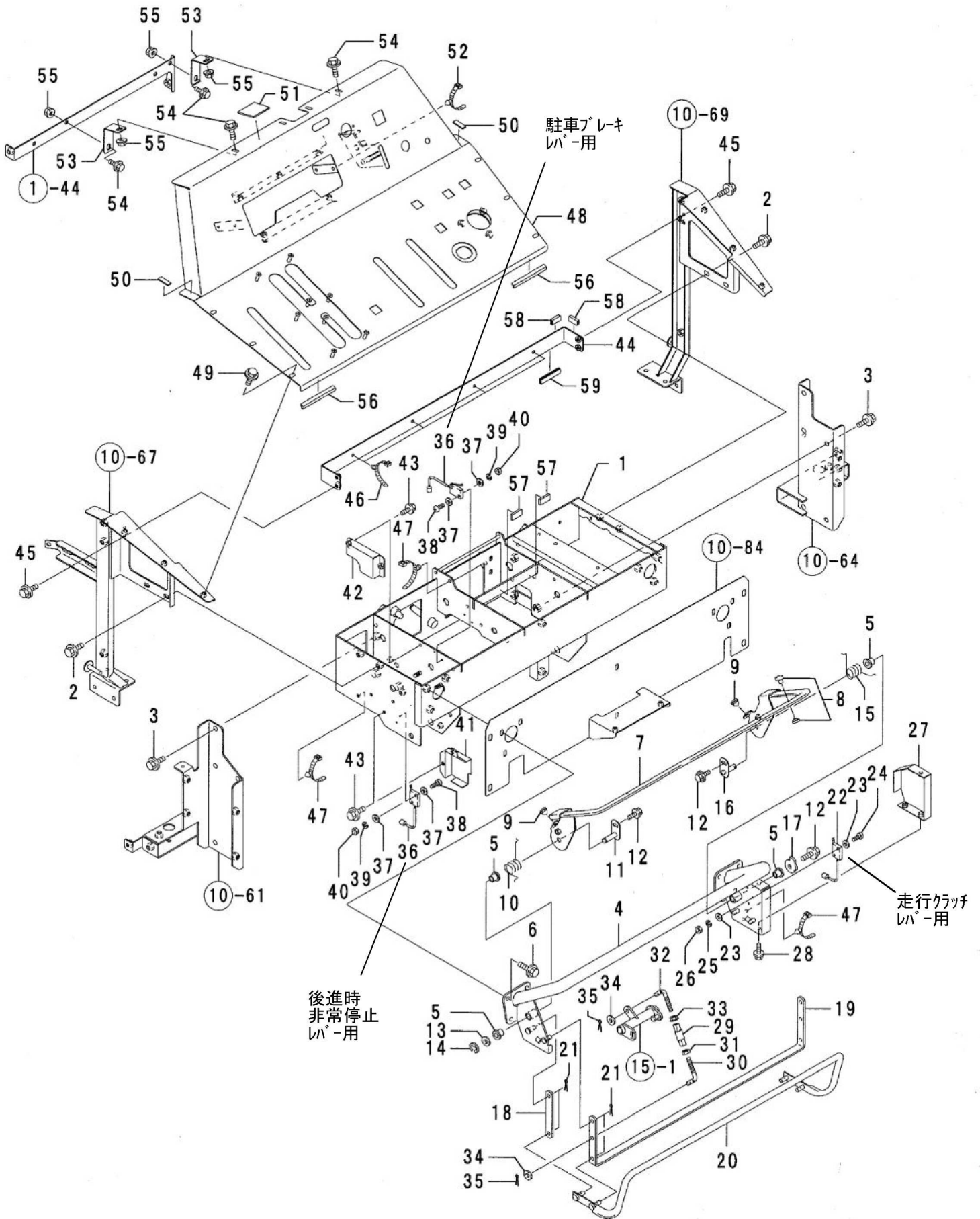

## 14. パネル・ハンドル

SW4412A

No.	部品番号	部 品 名	個数	備 考
1	☆	コントロールボックス COMP	1	コントロールボックスCOMP ☆ 72200-B72-801 適用号機~11※※※※ ☆ 72200-B72-832 適用号機 12※※※※~
2	93100-0801617	フランジ B 8*16	4	
3	93300-1002017	フランジ B 10*1.25*20	6	
4	72400-B56-801	ハンドル COMP	1	
5	91644-101080	フランジブッシュ 80F-1010	4	
6	93100-0802017	フランジ B 8*20	6	
7	73100-B56-002	メインタッチレバー COMP	1	
8	71902-B28-000	リベット	2	
9	91701-A41-000	グロメットφ6	2	
10	72901-B56-001	リターンスプ リング L	1	
11	74600-B56-000	レバーピンB COMP	1	
12	93100-0601217	フランジ B 6*12	3	
13	94101-10010	ミカキW 10	1	
14	94511-08010	Eトマワ 8	1	
15	72902-B56-001	リターンスプ リング R	1	
16	74500-B56-001	レバーピンA COMP	1	
17	74903-B56-800	スイッチカム B	1	
18	73909-B43-800	レバーリンク100	2	
19	73901-B56-800	非常停止レバー-B	1	
20	73600-B56-800	非常停止レバー-A COMP	1	
21	94210-25150	ワリピン 2.5*15	8	
22	83100-B10-000	シュートセンカイスイッチ	1	
23	94101-03010	ミカキW3	4	
24	93500-0302014	ナベコネジ 3*20	2	
25	94111-03012	ハネW3	2	
26	94001-03412	N3(2	2	
27	78400-B56-801	スイッチカバー-D COMP	1	
28	93100-0601217	フランジ B 6*12	3	
29	76902-B50-800	リンク 50	1	
30	74904-B56-000	調整ロッド L	1	
31	91231-0841210	コクタヒタリN 8(2	1	
32	74905-B56-000	調整ロッド R	1	
33	94002-08410	フランジ N 8	1	
34	94101-08010	ミカキW 8	2	
35	94210-25150	ワリピン 2.5*15	2	
36	83100-B10-000	シュートセンカイスイッチ	2	
37	94101-03010	ミカキW3	8	
38	93500-0302014	ナベコネジ 3*20	4	
39	94111-03012	ハネW3	4	
40	94001-03412	N3(2	4	
41	78100-B54-800	スイッチカバー-A COMP	1	
42	78300-B56-800	スイッチカバー-C COMP	1	

2008.12

# 14. パネル・ハンドル

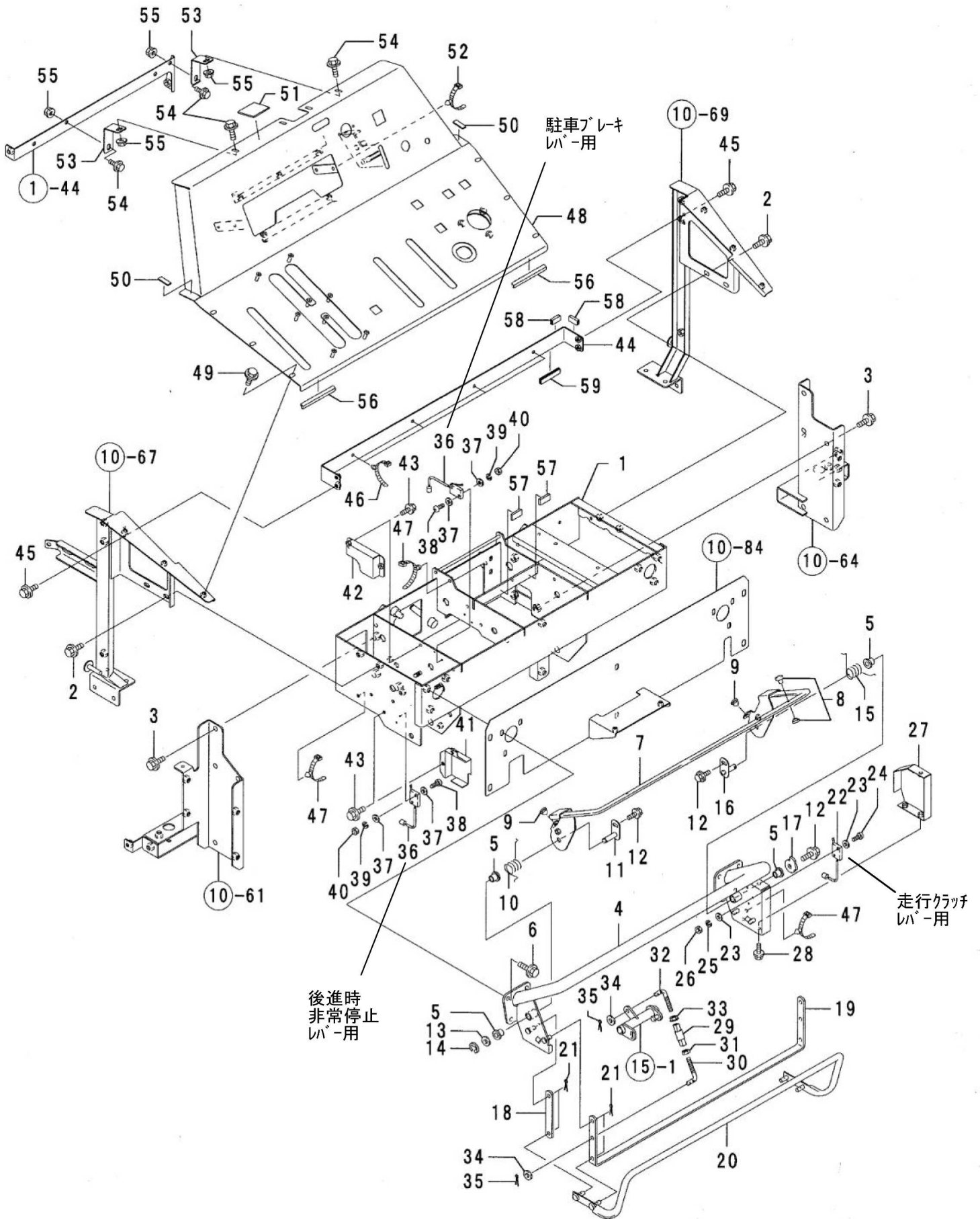

## 14. パネル・ハンドル

SW4412A

No.	部品番号	部品名	個数	備考
43	93100-0601217	フランジ B 6*12	4	
44	82200-B72-800	ハーネスステー COMP	1	
45	93100-0601617	フランジ B 6*16	4	
46	91314-15782	ケーブルストラップ 1-5782	4	
47	91314-119P7	ケーブルストラップ 1-19P7	3	
48	☆	インジケータパネル COMP	1	PL部品番号注文 Fig. 21-17
49	93100-0601217	フランジ B 6*12	6	インジケータパネルCOMP ☆ 82100-B73-804 適用号機~12※※※※ ☆ 82100-B73-830 適用号機 13※※※※~
50	72901-B43-000	ゴム 15*30*5	2	
51	21905-B18-000	ゴム50*50*3.0	1	
52	91314-119P7	ケーブルストラップ 1-19P7	1	
53	82901-B73-800	ハーネスステーA	2	
54	93100-0801617	フランジ B 8*16	4	
55	94002-08410	フランジ N 8	4	
56	82904-B56-000	スポンジ 15*100	2	
57	72901-B43-000	ゴム 15*30*5	2	
58	48903-B53-000	玉子溝ゴム 12*25	2	
59	85901-B56-000	玉子溝ゴム 12*60	1	



# 15. 操作レバー (1)

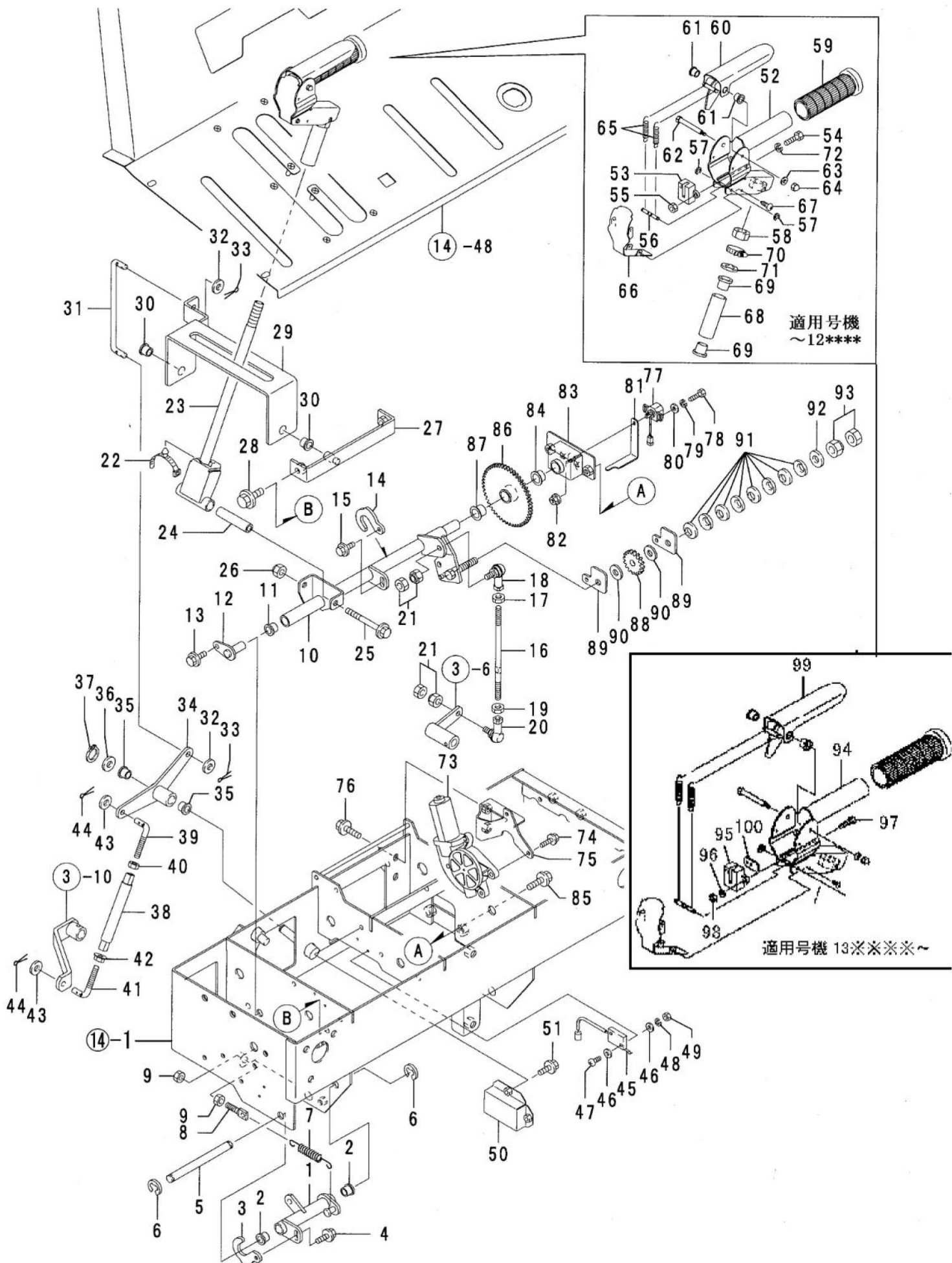



## 15. 操作レバー (1)

SW4412A

No.	部品番号	部品名	個数	備考
1	74100-B56-801	レバーアーム COMP	1	
2	91644-121080	フランジブッシュ 80F-1210	2	
3	74902-B56-800	スイッチカム	1	
4	93100-0601217	フランジ B 6*12	1	
5	73902-B56-000	ピン 12*130	1	
6	94511-09010	エトメ 9	2	
7	91601-B50-003	コイルスプリング 10*118	1	
8	16904-M65-000	テンションロッド	1	
9	94003-08412	コネクタ N 8(2	2	
10	75100-B74-800	変速レバーホース COMP	1	
11	91644-121080	フランジブッシュ 80F-1210	1	
12	74500-B43-000	レバーピン30 COMP	1	
13	93100-0601217	フランジ B 6*12	1	
14	74902-B56-800	スイッチカム	1	
15	93100-0601217	フランジ B 6*12	1	
16	75901-B50-000	主変速ロッド A	1	
17	94002-08410	フランジ N 8	1	
18	91634-080211	リンクボール BL8D	1	
19	91231-0841210	コネクタピン N 8(2	1	
20	91634-080221	リンクボール BL8DL	1	
21	91235-08100	ハードロック N 8	2	
22	91314-119P7	ケーブルストラップ 1-19P7	1	
23	75700-B56-805	変速レバー COMP	1	
24	75903-M72-000	カラー 9*63.5	1	
25	93100-0808017	フランジ B 8*80	1	
26	91233-084110	ウレット 8	1	
27	72300-B56-800	主変速ブラケット COMP	1	
28	93100-0801617	フランジ B 8*16	2	
29	75600-B56-801	変速レバーアーム COMP	1	
30	91644-121080	フランジブッシュ 80F-1210	2	
31	75904-B56-000	副変速ロッド B	1	
32	94101-08010	シグナル 8	2	
33	94210-25150	リピン 2.5*15	2	
34	75400-B72-801	副変速カム COMP	1	
35	91644-121080	フランジブッシュ 80F-1210	2	
36	94101-12010	シグナル 12	1	
37	94510-12080	シグナルメ 12	1	
38	76904-B54-000	リンク125	1	
39	75903-B16-001	副変速ロッド B	1	
40	91231-0841210	コネクタピン N 8(2	1	
41	75907-B08-001	ロッド 120	1	
42	94002-08410	フランジ N 8	1	

2008.12

# 15. 操作レバー (1)

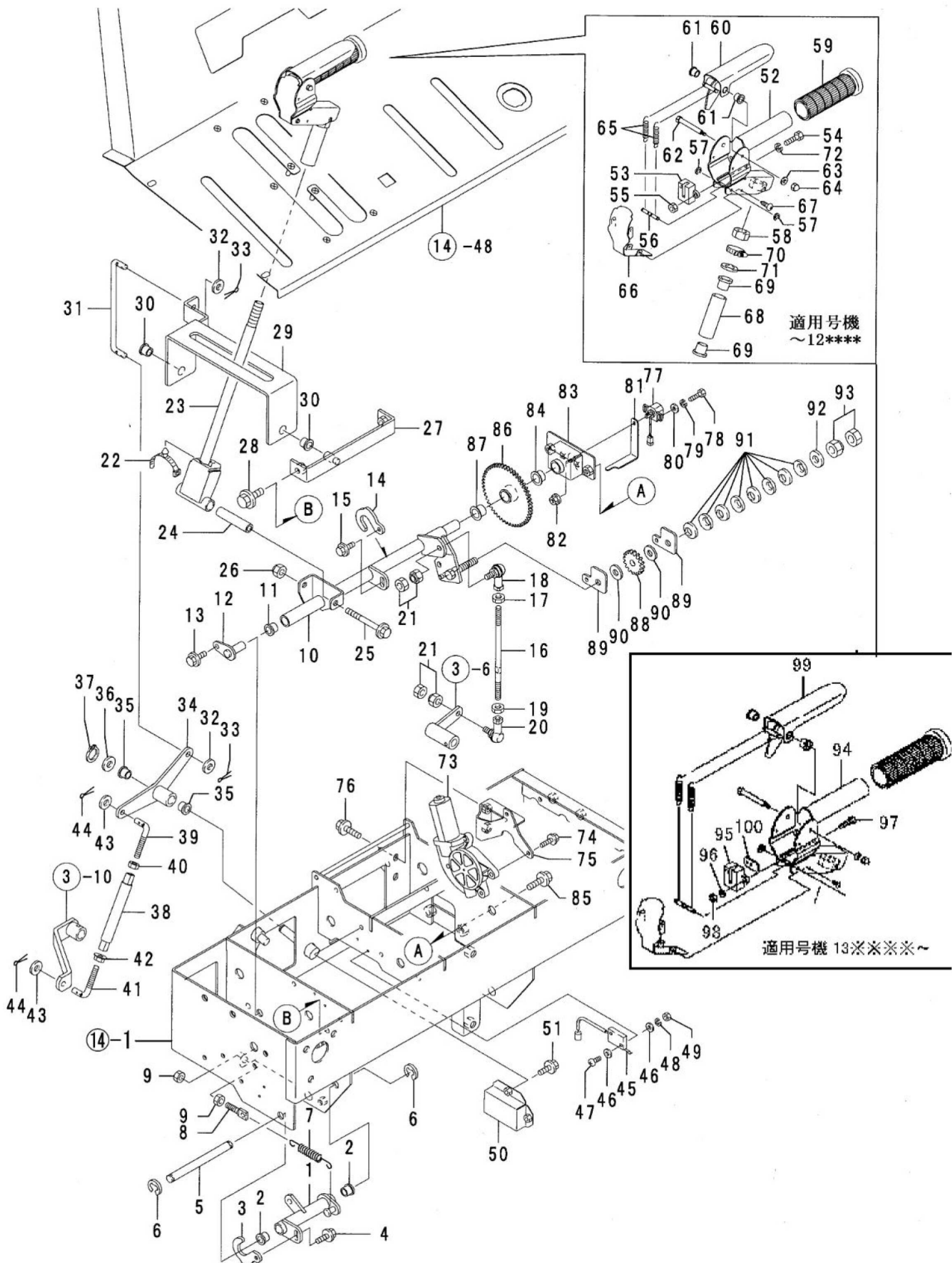

# 15. 操作レバー (1)

SW4412A

No.	部品番号	部 品 名	個数	備 考
43	94101-08010	ミカキW 8	2	
44	94210-25150	ワビソ 2.5*15	2	
45	83100-B10-000	シュートセンカイスイッチ	1	
46	94101-03010	ミカキW3	4	
47	93500-0302014	ナベコネジ 3*20	2	
48	94111-03012	ハネW3	2	
49	94001-03412	N3(2)	2	
50	78200-B56-800	スイッチカバー-B COMP	1	
51	93100-0601217	フランジB 6*12	2	
52	73700-B56-804	HSTレバーグリップ COMP	1	
53	83300-B56-000	リフトスイッチ	1	適用号機 ~12****
54	92000-0502014	B 5*20	2	適用号機 ~12****
55	94001-05412	N 5(2)	2	適用号機 ~12****
56	73904-B56-000	スプリングホルダー	1	
57	94511-03010	Eトメワ 3	2	
58	94004-14412	N14*1.5	1	
59	73906-B56-000	ハンドルグリップ 34	1	
60	73500-B56-002	HSTクラッチレバー COMP	1	適用号機 ~12****
61	91644-060680	フランジブッシュ80F-0606	2	
62	73903-B56-000	クラッチピン	1	
63	94101-04010	ミカキW4	1	
64	94021-04413	フクロN4	1	
65	72903-B56-000	クラッチスプリング	2	
66	78500-B56-804	クラッチカバー COMP	1	
67	91216-3006020	タビソネジ 3*6	4	
68	75902-B56-801	パイプサポート	1	
69	91644-141580	フランジブッシュ 80F-1415	2	
70	91323-015	自在バンド 15	1	
71	94101-14010	ミカキ W14	1	
72	94111-05012	ハネW 5	2	適用号機 ~12****
73	81100-B53-000	モータJC578VA	1	
74	93100-0601217	フランジB 6*12	3	
75	75600-B72-800	変速モータベース COMP	1	
76	93100-0801617	フランジB 8*16	2	
77	83100-B72-000	角度センサ	1	
78	92000-0401614	B 4*16	2	
79	94111-04012	ハネW 4	2	
80	94101-04010	ミカキW4	2	
81	75903-B72-800	センサープレート	1	
82	94002-06410	フランジN 6	1	
83	75200-B72-801	ホルダー COMP	1	
84	91644-151280	フランジブッシュ 80F-1512	1	

2008. 12

# 15. 操作レバー (1)

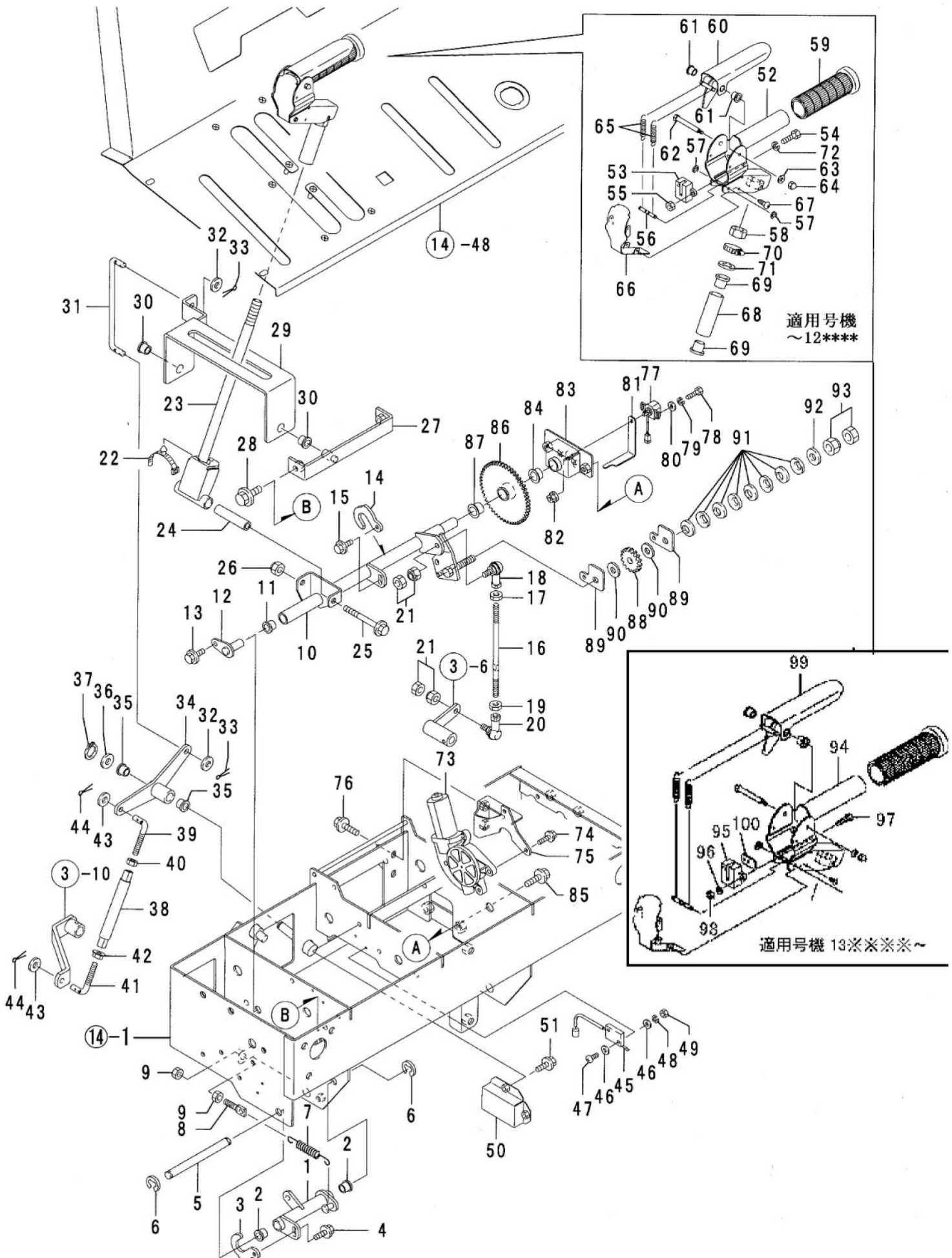

# 15. 操作レバー (1)

SW4412A

No.	部品番号	部 品 名	個数	備 考
85	93100-0801617	フランジ B 8*16	2	
86	75700-B72-801	オフセットギヤ COMP	1	
87	91644-151580	フランジブッシュ 80F-1515	1	
88	75905-B72-000	ギヤM2*18	1	
89	75904-B72-000	スラストプレート	2	
90	75906-B72-000	マツイタ10.5*24	2	
91	91252-101	サハネL10	8	
92	94101-10015	ダイヤルW 10	1	
93	91235-10100	ハートロックN 10	1	
94	73700-B56-830	HSTレバークランプ COMP	1	適用号機 13****~
95	83300-B56-030	リートスイッチ	1	適用号機 13****~
96	94111-03012	ハネW3	2	適用号機 13****~
97	93500-0301614	ナベコネシ 3*16	2	適用号機 13****~
98	94001-03412	N3(2)	2	適用号機 13****~
99	73500-B56-031	HSTクラッチレバー COMP	1	適用号機 13****~
100	73908-B56-000	スイッチベース t 1.2	3	適用号機 13****~

2008.12



# 16. 操作レバー (2)

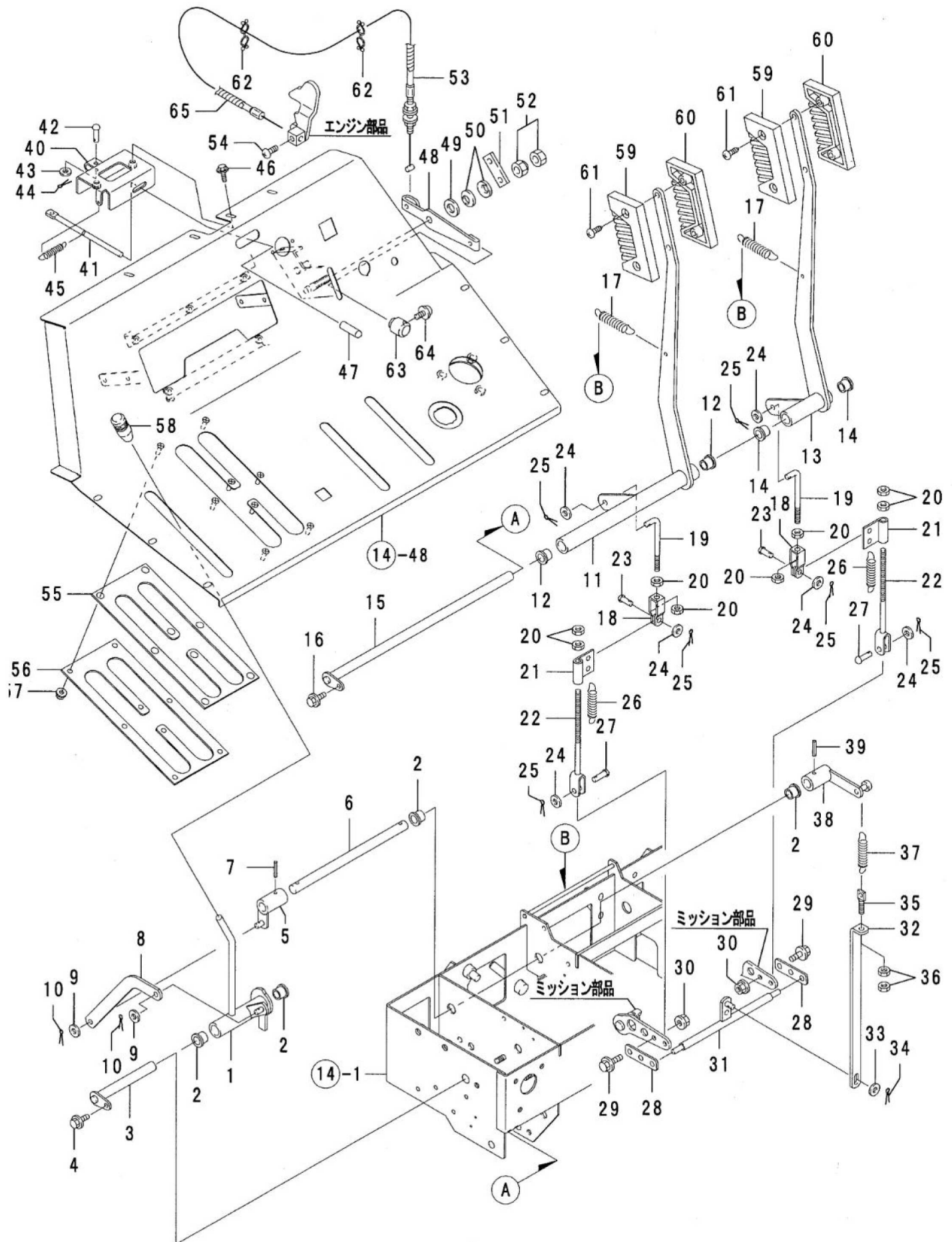

## 16. 操作レバー (2)

SW4412A

No.	部品番号	部 品 名	個数	備 考
1	76100-B56-800	駐車ブレーキレバー COMP	1	
2	91644-151280	フランジブッシュ 80F-1512	4	
3	76200-B56-000	レバーピン 132 COMP	1	
4	93100-0601217	フランジB 6*12	1	
5	76400-B56-800	カウンターアームB COMP	1	
6	76905-B56-000	ブレーキカウンターシャフト	1	
7	94319-50028	スプリングピン 5x28	1	
8	76906-B56-800	ブレーキリンクアーム	1	
9	94101-08010	ミカキW 8	2	
10	94210-25150	ワリピン 2.5*15	2	
11	73200-B56-800	サイトクラッチレバー-L COMP	1	
12	91644-151280	フランジブッシュ 80F-1512	2	
13	73300-B72-800	サイトクラッチレバー-R COMP	1	
14	91644-151280	フランジブッシュ 80F-1512	2	
15	73400-B56-000	レバーピン410 COMP	1	
16	93100-0601217	フランジB 6*12	1	
17	91604-A38-001	コイルスプリング 16.5*125	2	
18	73903-A91-000	ジョイントA	2	
19	75905-B39-030	副変速ロッド C	2	
20	94003-08412	コカタン 8(2)	8	
21	73904-B54-800	サイトクラッチホルダー	2	
22	76600-B53-000	サイトクラッチロッド COMP	2	
23	94330-0802210	マルアタマピン 8*22	2	
24	94101-08010	ミカキW 8	6	
25	94210-25150	ワリピン 2.5*15	6	
26	91601-B16-000	サイトクラッチスプリング	2	
27	94330-0802510	マルアタマピン 8*25	2	
28	76903-B53-800	ブレーキアームプレート	2	
29	93100-0802017	フランジB 8*20	2	
30	94002-08410	フランジN 8	2	
31	76500-B53-800	ブレーキピンCOMP	1	
32	76904-B56-800	ブレーキリンクバー	1	
33	94101-08010	ミカキW 8	1	
34	94210-25150	ワリピン 2.5*15	1	
35	16904-M65-000	テンションロッド	1	
36	94003-08412	コカタン 8(2)	2	
37	91601-B16-000	サイトクラッチスプリング	1	
38	76300-B56-800	カウンターアームA COMP	1	
39	94319-50028	スプリングピン 5x28	1	
40	75800-B56-800	ボンネットホルダー COMP	1	
41	75901-B56-800	ボンネットオープンレバー	1	
42	94330-0602510	マルアタマピン 6*25	1	

2008. 12

# 16. 操作レバー (2)

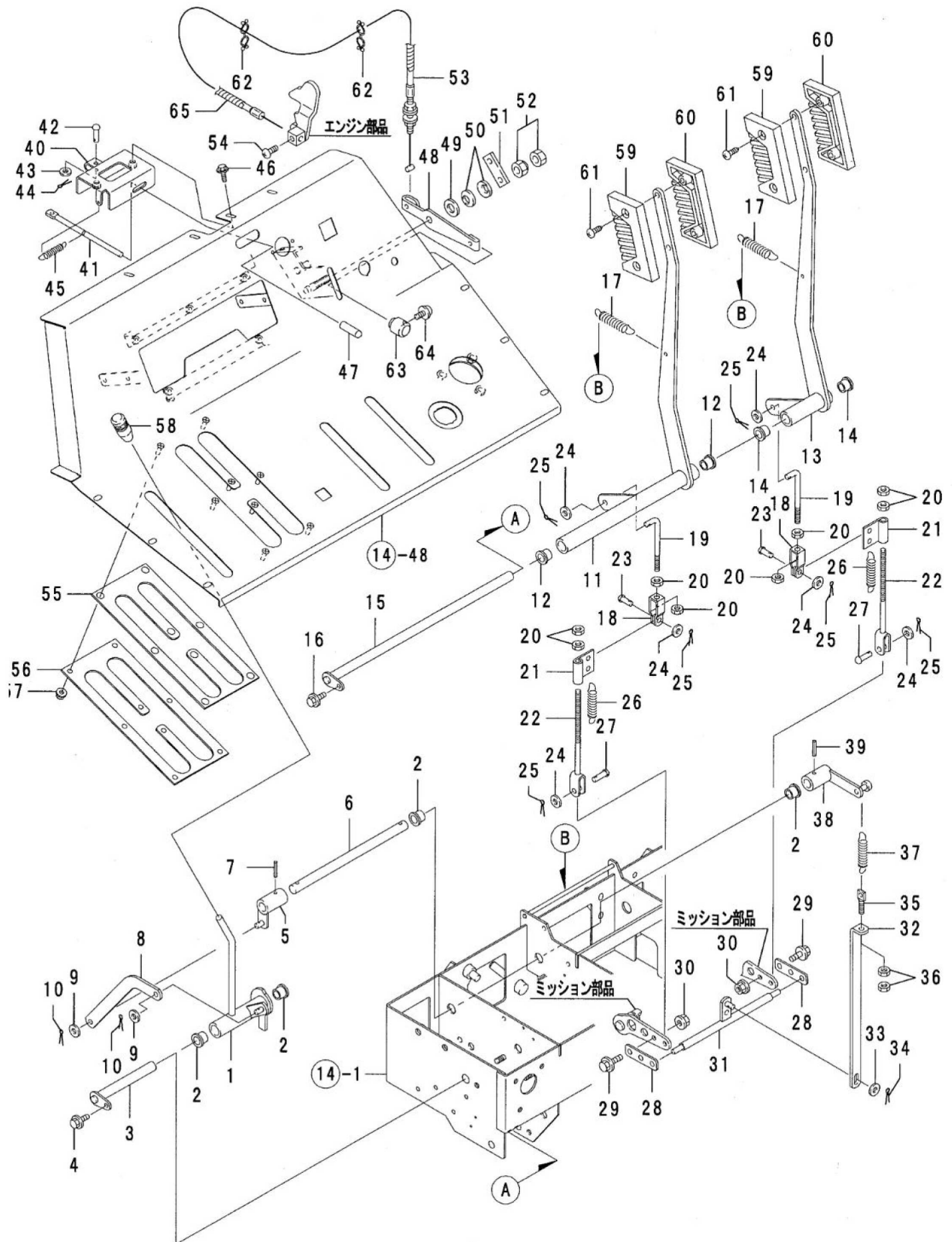

## 16. 操作レバー (2)

SW4412A

No.	部品番号	部 品 名	個数	備 考
43	94101-06010	ミガキW 6	1	
44	94210-20120	リヒン 2*12	1	
45	91601-M27-001	コイルスプリング 12.5*50	1	
46	93100-0601617	フランジB 6*16	2	
47	91731-0809021	レバークリップ J8	1	
48	75905-B18-801	スロットルレバー	1	
49	94101-08015	ダイヤルW 8	1	
50	91252-082	サハネ H 8	2	
51	75906-B18-000	スラストプレート	1	
52	91235-08100	ハードロックN 8	1	
53	77200-B57-001	スロットルワイヤー	1	
54	93500-0401014	ナベコネジ 4*10	1	
55	75901-B72-000	変速レバーカイト	1	
56	75902-B72-801	レバーカイトクランプ	1	
57	94002-06410	フランジN 6	8	
58	76902-A91-000	操作レバーニギリ(赤)	1	
59	76903-B18-000	クラッチレバーニギリ A	2	
60	76904-B18-000	クラッチレバーニギリ B	2	
61	76906-A91-000	タビソネジ 4*20	4	
62				
63	75907-B18-000	スロットルレバーノブ	1	
64	75908-B18-000	スペシャルスクリュー 4*8	1	
65	91382-0502001	コルゲート 5*200	1	
66	94101-06015	ダイヤル W6	2	

2008. 12



# 17. 電装品 (1)

91821-002 (83110-B18-000)  
バルブ 12V3.4W

エンピメーター内部の電球  
91821-002(83110-B18-000)  
電球12V3.4W

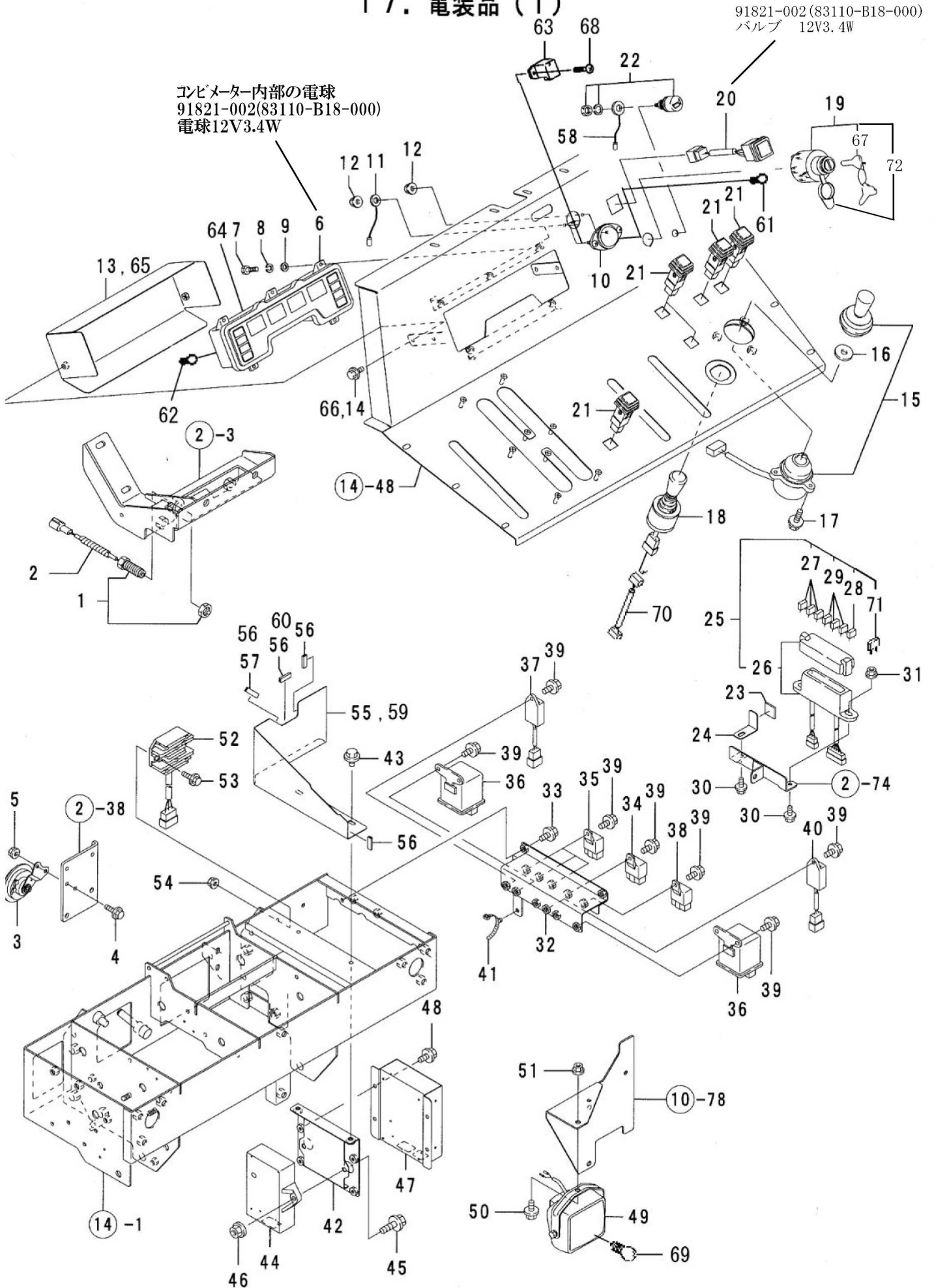



# 17. 電装品 (1)

SW4412A

No.	部品番号	部 品 名	個数	備 考
1	83200-B72-000	ピクアップセンサ	1	
2	91382-0501201	コルゲート 5*120	1	
3	83400-B72-000	ブザー	1	
4	93100-0601617	フランジ B 6*16	2	
5	94002-06410	フランジ N 6	2	
6	83100-B54-000	コンヒーター	1	適用号機 ~12**** (代替品 08001-B74-000)
7	92000-0401614	B 4*16	5	
8	94111-04012	ハネW 4	5	
9	94101-04010	ミカキW4	5	
10	83100-B07-000	ハネライト	1	適用号機 ~09****
11	87300-B18-000	アースコート	1	
12	94002-04410	フランジ N 4	2	
13	88100-B72-800	メーターカバー COMP	1	適用号機 ~12****
14	93100-0601217	フランジ B 6*12	2	適用号機 ~12****
15	83200-B18-000	コントロールスイッチ	1	ブのみ 35365-766-801
16	83902-B18-000	マルサガネ 11*32*4.5	1	
17	93100-0602017	フランジ B 6*20	3	
18	☆1	クロスハーススイッチSW90	1	クロスハーススイッチSW90 ☆1 91830-0034102 適用号機 ~10****
19	83100-A58-000	キースイッチ	1	☆1 91830-0034105 適用号機 11****~
20	83200-B54-000	大形照光スイッチ	1	91830-0034105-01 プーツSW90SU 91830-0034105-02 スプリングフックSW90SU
21	91830-0011000	小形照光スイッチ (フリー)	5	
22	83300-B72-000	ホンスイッチ	1	
23	42901-B56-000	ラバーパット 20*30	1	
24	03905-B72-800	ストップバー	1	
25	☆2	ヒューズボックス ASSY	1	ヒューズボックス ASSY ☆2 80001-B72-000 適用号機 ~12****
26	89100-B18-000	ヒューズボックス	1	☆2 80001-B72-030 適用号機 13****~
27	91811-130	プレートヒューズ 30A	3	
28	91811-125	プレートヒューズ 25A	1	
29	91811-110	プレートヒューズ 10A	3	
30	93100-0601617	フランジ B 6*16	2	
31	94002-06410	フランジ N 6	2	
32	82300-B72-802	リレーブケット COMP	1	
33	93100-0601217	フランジ B 6*12	2	
34	84100-B32-001	C リレー	1	ライトリレー
35	84500-B18-001	NO リレー	3	ECUパワーリレー、セル作動リレー、グローランプリレー
36	119650-77910	グローリレー CMP	2	エンジン付属品 グローリレー、ソノイド作動リレー
37	128300-77920	タイマー(グローブランプ)	1	エンジン付属品 ランプタイマー
38	119247-77101	セーフティリレー	1	エンジン付属品
39	93100-0601217	フランジ B 6*12	11	
40	129211-77920	タイマー (1 SEC)	1	エンジン付属品 ソノイドタイマー
41	91314-11W02	ケーブルストラップ 1-1W02	1	
42	82400-B72-801	ECUブケット COMP	1	

2008. 12

# 17. 電装品 (1)

91821-002 (83110-B18-000)  
バルブ 12V3.4W

エンピメーター内部の電球  
91821-002(83110-B18-000)  
電球12V3.4W

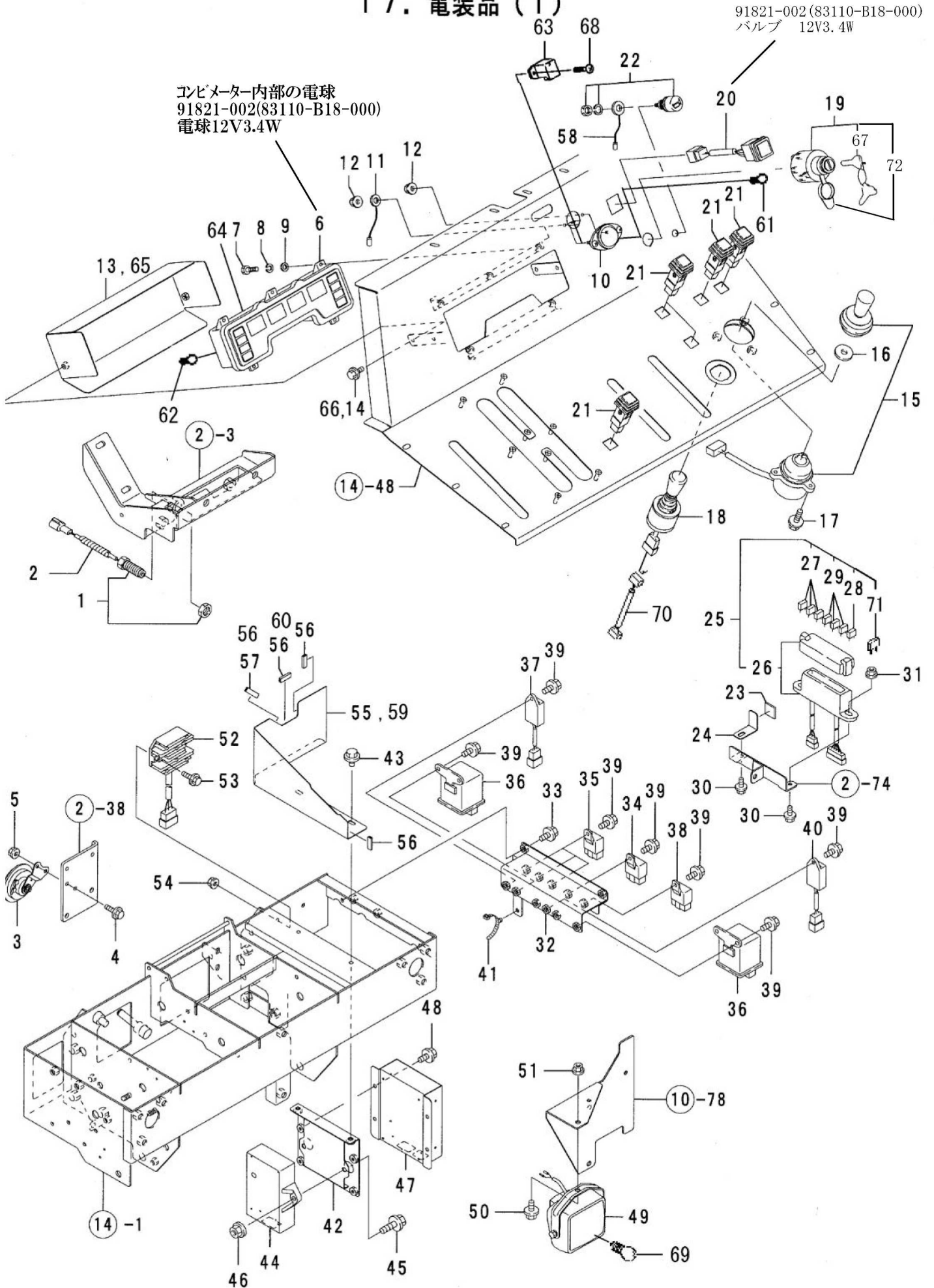

# 17. 電装品 (1)

SW4412A

No.	部品番号	部品名	個数	備考
43	93100-0601217	フアンジ <sup>ン</sup> B 6*12	2	シュータECU ☆ 84200-B72-802 適用号機 ~11※※※※ ☆ 84200-B72-030 適用号機 12※※※※~
44	☆	シュータECU	1	
45	93100-0802517	フアンジ <sup>ン</sup> B 8*25	2	エンジン付属品
46	94002-08410	フアンジ <sup>ン</sup> N 8	2	
47	84100-B72-003	ECU	1	適用号機 ~10****
48	93100-0601217	フアンジ <sup>ン</sup> B 6*12	4	
49	83100-G18-000	ワーキングランプ 18W	1	適用号機 ~10****
50	93100-0801617	フアンジ <sup>ン</sup> B 8*16	1	
51	94002-08410	フアンジ <sup>ン</sup> N 8	1	適用号機 11****~
52	119653-77710	カーレントリミッタ(20A)	1	
53	93100-0602517	フアンジ <sup>ン</sup> B 6*25	2	適用号機 11****~
54	94002-06410	フアンジ <sup>ン</sup> N 6	2	
55	88901-B72-801	ヒートプロテクター	1	適用号機 ~09****
56	88902-B72-000	玉ナシ溝コ <sup>ム</sup> 8*25	3	
57	88903-B72-000	玉ナシ溝コ <sup>ム</sup> 8*40	1	適用号機 ~12****
58	85500-B72-000	パネ <sup>ル</sup> アース	1	
59	88200-B72-800	ヒートプロテクター-COMP	1	適用号機 10****~
60	85901-B43-000	玉ナシ溝コ <sup>ム</sup> 11×70	1	
61	91821-006	電球12V10WG18 BA15S	1	適用号機 13****~
62	91821-002	電球12V3.4WT10W2.1*9.5d	10	
63	83500-B72-000	LEDライト	1	適用号機 13****~
64	83100-B84-002	コンビメータ (デジタル)	1	
65	88100-B84-800	メーターカバー-COMP	1	適用号機 10****~
66	93100-0601017	フアンジ <sup>ン</sup> B6*10	2	
67	123482-91291	キー103コクイン	1	適用号機 13****~
68	93500-0401614	ナ <sup>ハ</sup> コネシ <sup>ン</sup> 4*16	2	
69	91821-007	電球12V18WS25BA15S	1	適用号機 13****~
70	85700-B72-000	レハ <sup>ル</sup> ハーネス	1	
71	91811-103	プレートヒューズ 3A	1	適用号機 13****~
72	83110-A58-000	キャップ	1	

2008.12

# 18. 電装品 (2)

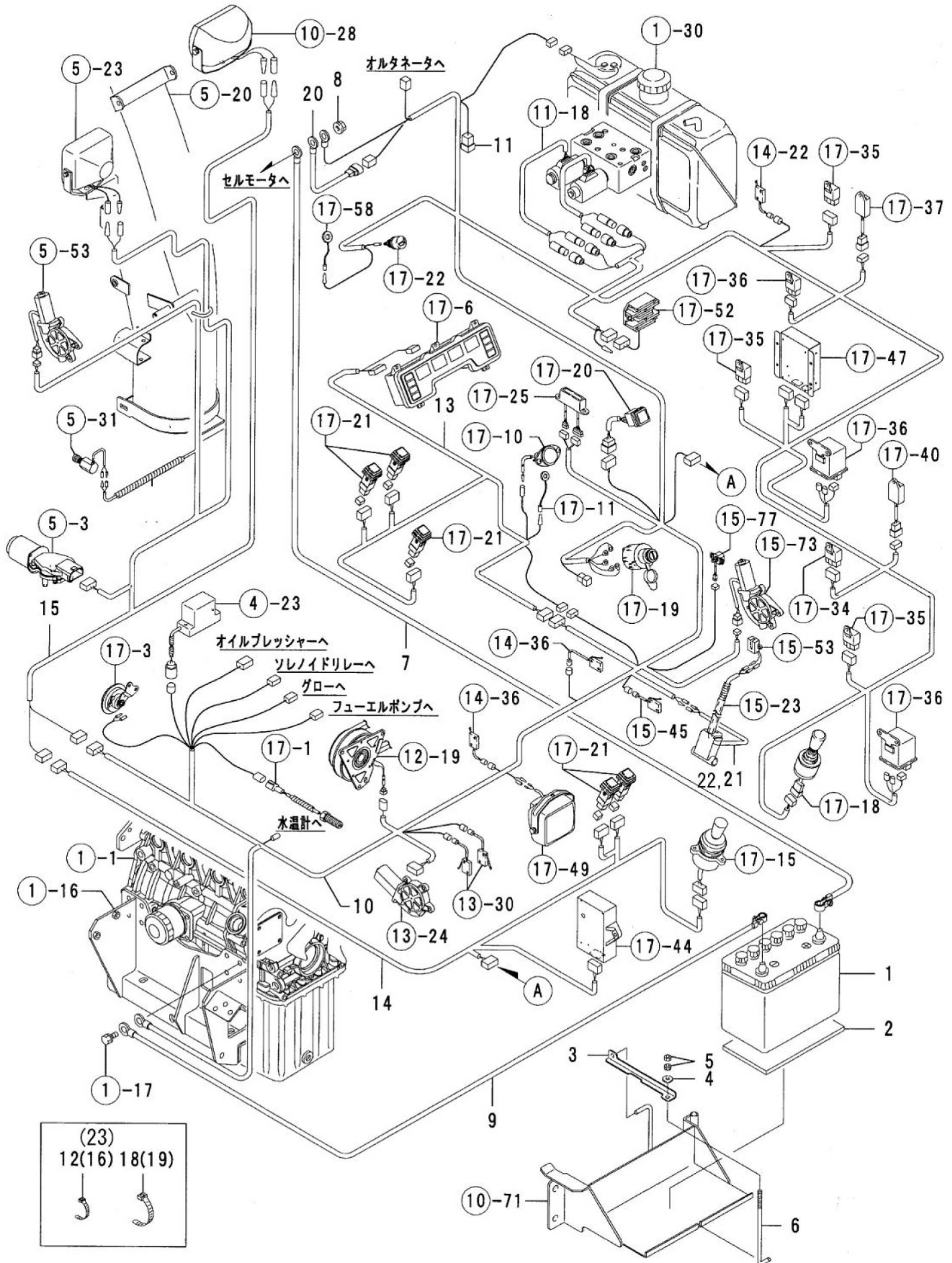

エンジン部品 : 119653-77950 燃料ストップ ソレノイド

# 18. 電装品 (2)

SW4412A

No.	部品番号	部品名	個数	備考
1	81100-B72-000	バッテリー-D31L <small>95D31L もしくは105D31L</small>	1	PL部品番号注文 Fig. 21-18
2	89903-A26-000	防振ゴム	1	
3	86901-B56-801	バッテリークランプ	1	
4	94101-06015	ダイマルW 6	1	
5	94001-06412	N 6(2)	2	
6	86901-A20-001	バッテリーセットホルト	1	
7	87100-B56-000	バッテリー +コート	1	
8	94002-08410	フランジ N 8	1	
9	87200-B56-000	バッテリー -コート	1	
10	☆1	メインハーネス	1	メインハーネス ☆1 85100-B72-000 適用号機 ~12※※※※ ☆1 85100-B72-030 適用号機 13※※※※~
11	91811-340	スローブローヒューズ AS 40A	1	
12	91311-140	リヒートタイ RF140	5	ハネルハーネス ☆2 85200-B72-000 適用号機 ~12※※※※ ☆2 85200-B72-030 適用号機 13※※※※~
13	☆2	ハネルハーネス	1	
14	85300-B72-000	シュータハーネス	1	シュータライトハーネス ☆3 85400-B72-001 適用号機 ~11※※※※ ☆3 85400-B72-030 適用号機 12※※※※~
15	☆3	シュータライトハーネス	1	
16	91311-140	リヒートタイ RF140	6	
17				
18	91311-250	リヒートタイ RF250	1	
19	91311-250	リヒートタイ RF250	1	
20	85600-B73-000	セルコート	1	
21	85600-B56-000	レバーハーネス	1	適用号機 ~12****
22	85600-B56-030	リートスイッチハーネス	1	適用号機 13****~
23	91311-140	リヒートタイRF140	2	

No10 メインハーネス構成部品 : 119643-66900 サージキラー (2個)



# 19. 電装品 (スライドシュータ)

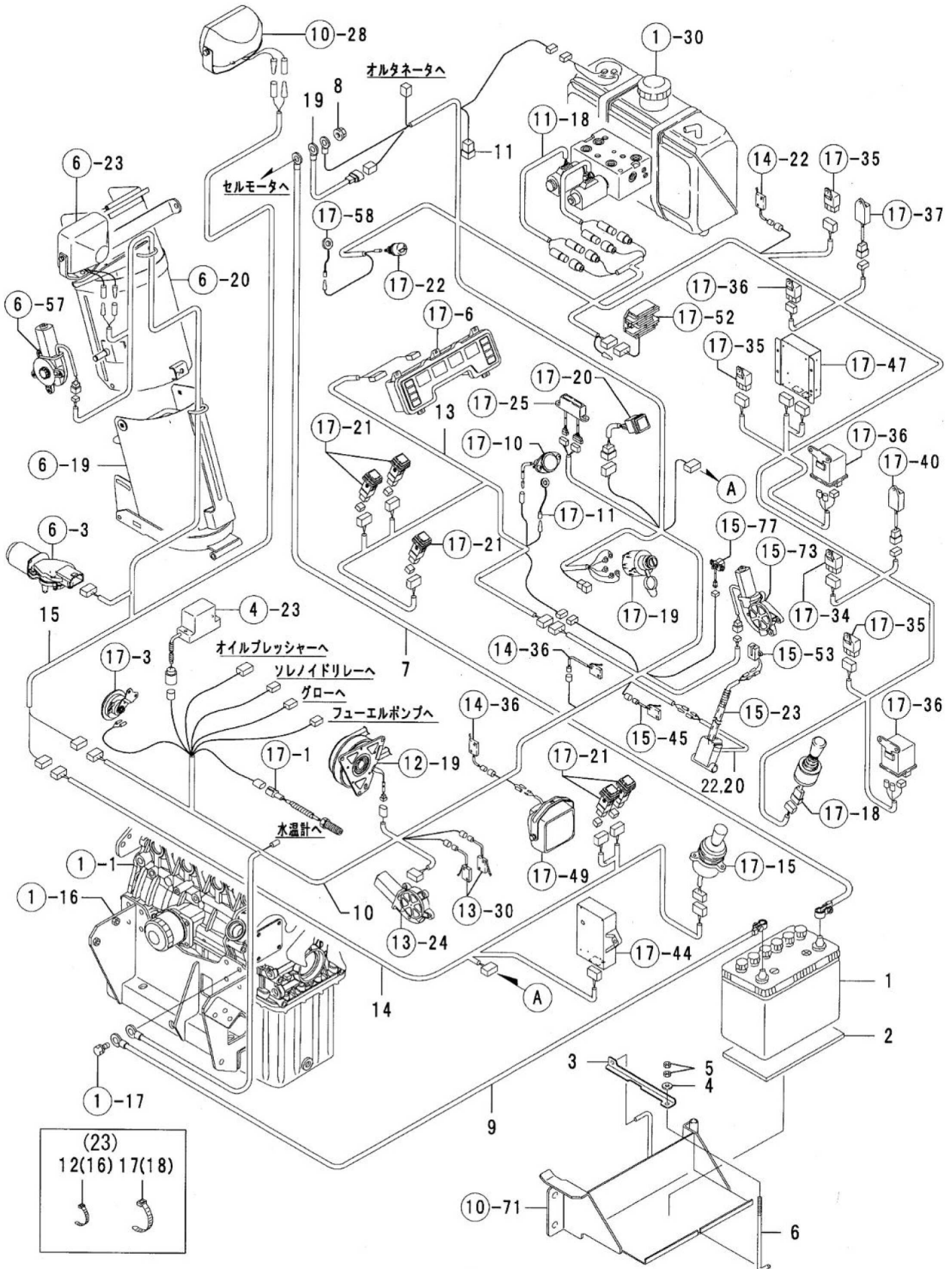

# 19. 電装品 (スライドシュータ)

SW4412A

No.	部品番号	部 品 名	個数	備 考
1	81100-B72-000	バッテリー-D31L	1	PL部品番号注文 Fig. 21-18
2	89903-A26-000	防振ゴム	1	
3	86901-B56-801	バッテリークランプ	1	
4	94101-06015	ダイヤルW 6	1	
5	94001-06412	N 6(2	2	<div style="border: 1px solid black; padding: 5px;">                     メインハーネス                      ☆1 85100-B72-000                      適用号機~12※※※※※                      ☆1 85100-B72-030                      適用号機 13※※※※※~                 </div>
6	86901-A20-001	バッテリーセットホルト	1	
7	87100-B56-000	バッテリー +コート	1	
8	94002-08410	フランジ N 8	1	<div style="border: 1px solid black; padding: 5px;">                     ハネルハーネス                      ☆2 85200-B72-000                      適用号機~12※※※※※                      ☆2 85200-B72-030                      適用号機 13※※※※※~                 </div>
9	87200-B56-000	バッテリー -コート	1	
10	☆1	メインハーネス	1	
11	91811-340	スローブローヒューズ AS 40A	1	<div style="border: 1px solid black; padding: 5px;">                     シュータライトハーネス                      ☆3 85100-B73-000                      適用号機~11※※※※※                      ☆3 85100-B73-030                      適用号機 12※※※※※~                 </div>
12	91311-140	リヒートタイ RF140	6	
13	☆2	ハネルハーネス	1	
14	85300-B72-000	シュータハーネス	1	<div style="border: 1px solid black; padding: 5px;">                     シュータライトハーネス                      ☆3 85100-B73-000                      適用号機~11※※※※※                      ☆3 85100-B73-030                      適用号機 12※※※※※~                 </div>
15	☆3	シュータライトハーネス	1	
16	91311-140	リヒートタイ RF140	3	
17	91311-250	リヒートタイ RF250	1	適用号機 ~12****
18	91311-250	リヒートタイ RF250	1	
19	85600-B73-000	セルコート	1	適用号機 13****~
20	85600-B56-000	レバーハーネス	1	
22	85600-B56-030	リードスイッチハーネス	1	
23	91311-140	リヒートタイRF140	2	

## 20. 銘板一付属品

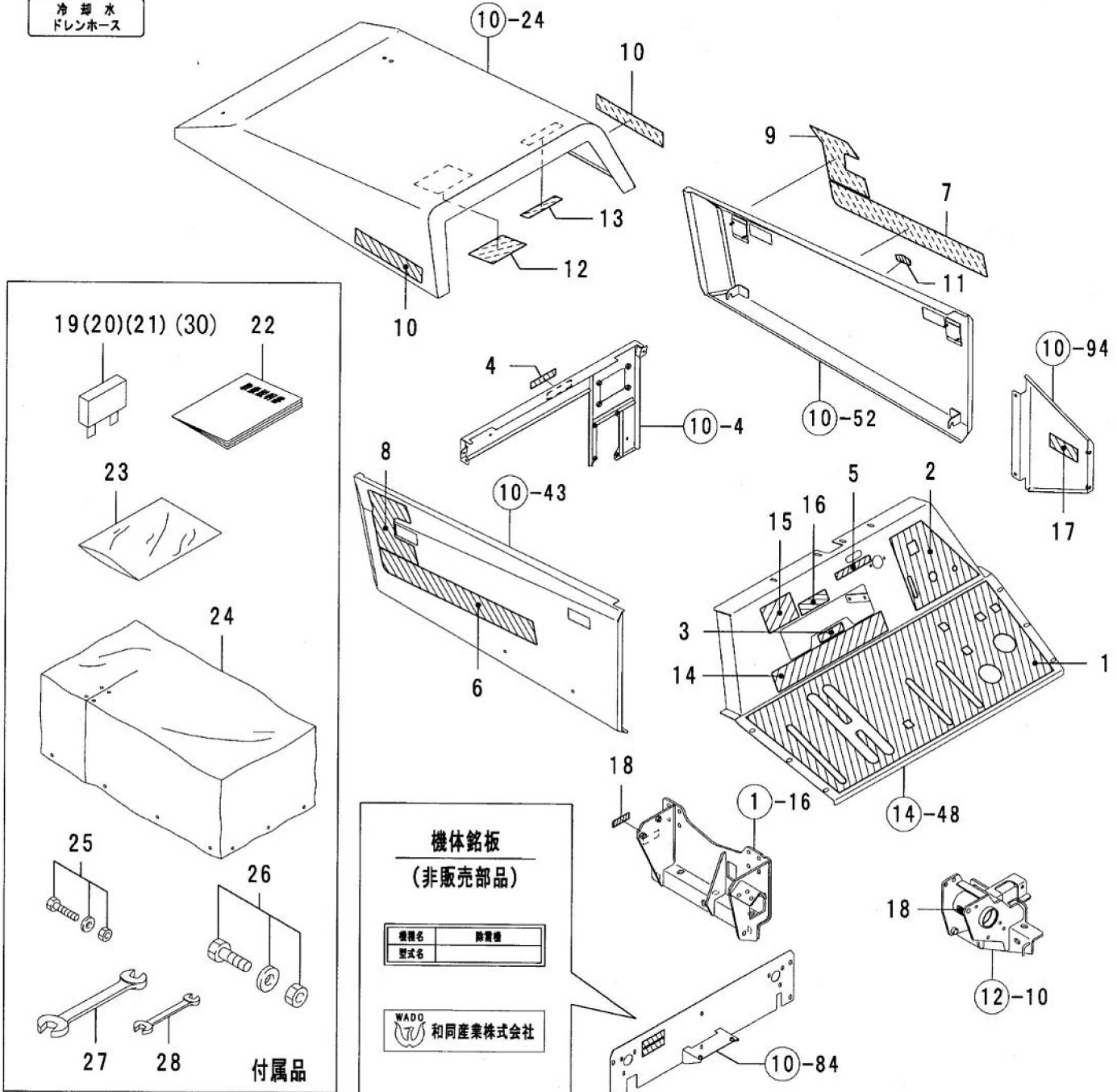
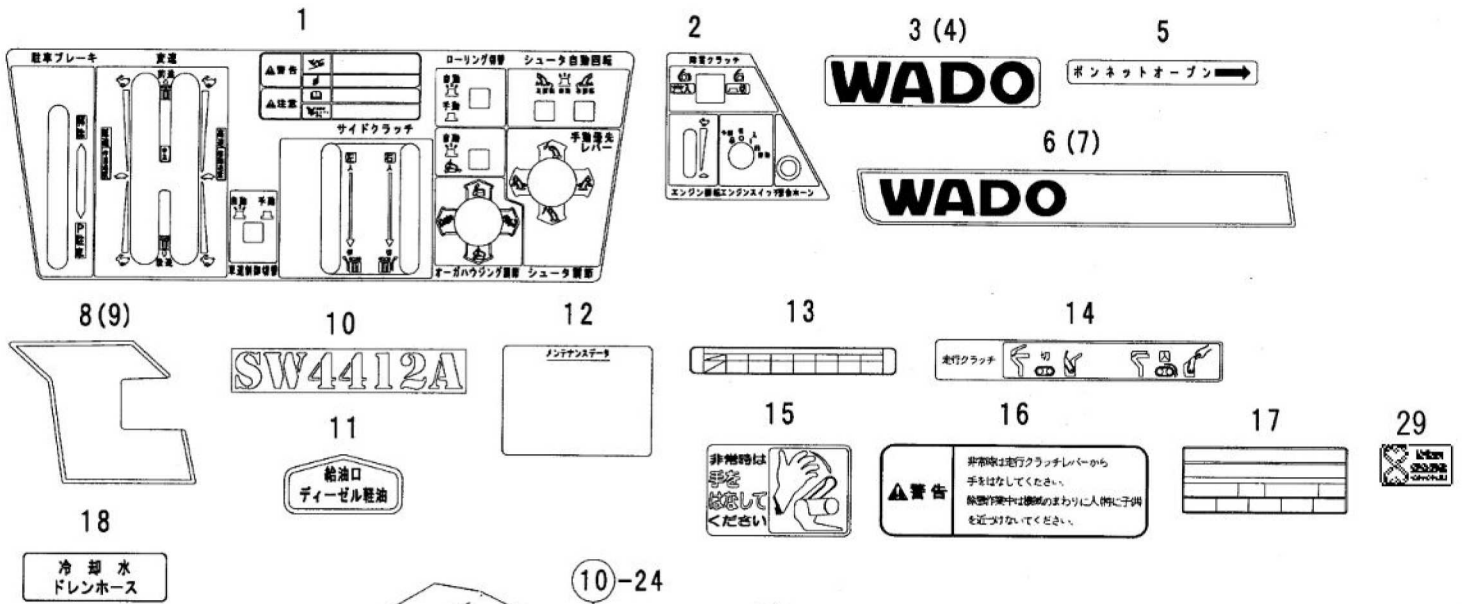



## 20. 銘板、付属品

SW4412A

No.	部品番号	部 品 名	個数	備 考	
1	79901-B72-001	ハ°ネルマーク	1		
2	79902-B72-000	インジ°ケータハ°ネルマーク	1		
3	91830-A26-000	ワト°マークA	1		
4	91831-A26-000	ワト°マークB	1		
5	79910-B18-000	ホ°ンネットオープ°ンマーク	1		
6	79910-B69-000	ワト°マークL	1		
7	79911-B69-000	ワト°マークR	1		
8	79907-B72-001	サイト°マークL	1		
9	79908-B72-001	サイト°マークR	1		
10	79911-B73-000	型式マーク44	2		
11	79911-B18-000	給油口マーク	1		
12	79903-B57-000	メンテナンスマーク	1		
13	☆1	ヒューズ°マーク	1	ヒューズ°マーク ☆1 79906-B72-001 適用号機~12※※※※※ ☆1 79906-B72-030 適用号機 13※※※※※~	
14	79904-B56-001	走行クラッチマーク	1		
15	79905-B56-000	喚起マーク(走行	1		
16	91194-011	走行クラッチ警告ラベル	1		
17	79905-B72-001	リレ°マーク	1		
18	79901-B61-001	冷却水ト°レンマーク	2		
19	91811-110	プレート°ヒューズ° 10A	1		同梱
20	91811-125	プレート°ヒューズ° 25A	1		同梱
21	91811-130	プレート°ヒューズ° 30A	1		同梱
22	91903-B73-000	取扱説明書(ワト°	1		同梱
23	91998-0708111	ホ°リブ°ク 0.07*80*110	1		同梱 (プレート°ヒューズ°)
24	98100-B18-000	シートカバー	1		同梱
25	90001-B18-000	シャ°ボ°ルト 6*25 ASSY	1		同梱 (上段オ°カ°)
26	90002-B18-000	シャ°ボ°ルト 10*30 ASSY	2		同梱 (プロ°ワ°・下段オ°カ°)
27	91905-B16-000	コンビ°ネ°ションレンチ 17	1		同梱
28	91905-B56-000	コンビ°ネ°ションレンチ10	2		同梱
29	☆2	SSSマーク	1	SSSマーク ☆2 91906-B72-000 適用号機~14※※※※※ ☆2 91906-B72-030 適用号機 15※※※※※~	
30	91811-103	プレート°ヒューズ° 3A	1		同梱 適用号機 13****~





## 21. 銘板（安全）

SW4412A

No.	部品番号	部 品 名	個数	備 考
1	91193-002	ラジエータ危険ラベル	1	
2	91193-005	火気厳禁ラベル(ディスプレイ)	1	
3	91193-006	ホーク危険ラベル(ヨコ)	1	
4	91194-002	飛散警告ラベル	1	
5	91194-004	ブロー警告ラベル	1	
6	91195-003	カバー注意ラベル	2	
7	91194-008	排気ガス警告ラベル(ヨコ)	1	
8	91195-001	マフラー注意ラベル	1	
9	79907-B54-001	ボンネット注意ラベル	1	
10		バッテリー危険ラベル	1	
11	1E9006-97990	ハイカスシミュレーション	1	
12	☆1	除雪フレーム(PL) ASSY	1	除雪フレーム(PL) ASSY ☆1 31100-B73-103L 適用号機 ~11※※※※※
13	33100-B72-102L	シュータ900 (PL) ASSY	1	
14	33200-B50-101L	カートリッジカバー(PL) ASSY	1	
15	48903-B73-802L	アンダーカバー-L (PL) ASSY	1	
16	48904-B73-800L	アンダーカバー-R (PL) ASSY	1	
17	☆2	インジケータパネル(PL) ASSY	1	インジケータパネル(PL) ASSY ☆2 82100-B73-804L 適用号機 ~12※※※※※ ☆2 82100-B73-830L 適用号機 13※※※※※~
18	51100-B72-000L	バッテリー D31L (PL) ASSY	1	
19	49100-B73-802L	フロントカバー(アッパ) (PL) ASSY	1	SW4412A-Sのみ 適用号機 ~13****
20	33200-B73-100L	シュータB (PL) ASSY	1	
21	33300-B73-100L	カートリッジカバー(PL) ASSY	1	
22	49200-B73-800L	フロントカバー(アッパ) (PL) ASSY	1	SW4412-Sのみ 適用号機 14****~

2008. 12